大清光緒十六年

申報

第六千一百四十七號

四月十五日

上海另售每張取錢十文　外埠則照遠近酌加寄費　西歷一千八百九十年六月初二日禮拜一　今日另有附張不取分文

外埠售報處
北京前門外廊房頭條胡同　申昌○天津紫竹林沈竹君　○保定全泰盛○營口義順　西當東老福興局○烟臺韓　德森醫院陽盤劉心平○南　京城南東牌樓中昌○武昌　糧道街德興○漢口江海關　道署前申昌○九江乾昌太　古晉○盧州府全泰盛○安　慶江友馥森昌小南門外羅　春臺○揚州灣子街劉承恩　報房多子街中昌○江西羅　春臺乾昌全泰盛銓昌辨森　昌福興潤○吉安府全泰盛　○蘇州閶門內皋橋○東林　堂顏料店內炳華室○嘉定　西門外吳合泰○杭州保佑　坊大街申昌○福州南臺復　利洋行○嘉興北門大街孩　見橋申昌○廈門街六崎傳　開書院○汕頭全泰盛○寧　波江北岸李蛙記和泰○溫　州五馬街中正和○廣東省　西門十八鋪中約申昌○香　港文武廟直街文務堂書坊　○陝西務本新報館○四川　重慶湖南長沙濟江胡萬昌　○山東濟南府布政使街老　福興○廣西湖南森昌○其　餘外埠借局及京報房代售

告白刊例
第一日每字取洋五厘第二日至第七日每日接字取洋三厘第八日起接日每字取洋二厘半結算字數先以五十字之處為率多則以十字遞加
凡有新聞及詩古文詞論說等交本館應刊轅門抄前者例不取分文惟原稿無論刊與不刊概不檢還此啓

點石齋發售各種精本石印書籍
硃批雍正上諭　御纂五經　經策通纂　五經文學　經藝淵海　五經備旨　三層佩文韻府　三層淵鑑　皇朝各直省地圖　十三經註疏　史策案　大題觀海初二集　小題觀海　大題文府　小題文府　試帖三萬選　試帖五鳳樓　試帖宗海　經餘必讀　八賢手札　元魁大成　增補角山樓　先正事略○齋種類繁多不及備載擇其尤者登報以供海內文人賞鑒價當格外從廉即希光顧為盼發售處一在三馬路申報館東隔壁又設分局在二馬路橫街三層樓紅牆洋房內此佈
申報館啓

出售上等洋皂
今有江蘇藥水廠佳製上等洋皂香潔無比每箱計十二塊售價洋一元本埠在申昌書畫室發售外埠分售則各埠賣報處各申昌均有此種香皂製時用水甚少故製成之後堅緊耐久與衆不同有欲澡身而浴德者盍早購取乎
申報館啓

重印紅樓夢補出售
紅樓夢補四十八回係歸鋤子所撰蓋有感於佳人薄命好事多乖因以補天鍊石之才抒鏤月裁雲之手可謂痴於情者而其中摛思蒼涼設色遣詞亦超出續紅樓夢等書本館前曾排印早已售罄茲特重付剞劂以廣流傳每部八本價洋四角售處仍照舊例

論寶清船主死節事

大一山人稿

余聞寶清輪船失事一節而有感焉輪船之往來長江者久已視為坦途矣事出不虞變生意外釀茲大禍其死者計有二十餘人之多聞之者莫不唏吁太息顧余不悲二十餘人之死而獨悲夫船主也夫同此一死余乃謂二十餘人為不足悲惟船主一人為可悲者何哉蓋船主之死也二副嘗勸之同逃其勢可以不死輪船裝自來火初非由於失察其義亦可以不死而終執船存與存船亡與亡之義歸房閉門洋鎗自斃與船俱燼此其人平日自命當何如也外國人之為船主也不過月得俸金若干俸金之外無他出息故其出息或不如中國之買辦雖無所謂高爵厚祿也今世之憑高怙勢厚自封殖冠蓋翳從煊赫都市視國家大事如奕棋曾不一置諸懷一旦變起隻身遁逃為世大笑何可勝道獨此船主之據區區俸金者知大義之不可不死輕生赴難視死如歸不亦大可悲乎或謂外國風氣剛烈其輕生赴難視死如歸自是尋常不足為重不知外國無異中國其人智愚賢不肖參差不齊其不顧名義偷生苟活者亦比比皆是夫不顧名義偷生苟活以視輕生赴難視死如歸之人其相去何等也而謂不足為重乎然余之悲之也抑又有說從來輕生赴難視死如歸之人非見危臨難而後決也其志節早立於平日平日激昂慷慨自矜不回之概雖深自韜晦往往見諸眉睫間有識者可以窺其微矣天下之為人君者莫不欲得其人而用之其人能輕生赴難視死如歸則平日謀事也必忠處事也必果任事也必斷天下國家倚賴之不可謂須之不殷求之不急也顧亡國破家相隨屬而魚水之歡雲龍之會累世而不見者非所得之非其人歟夫士之好功名求有所樹立於當世以自表見甚於人君辨足以折天下而寡於用說之時勇足以冠三年而屈於右武之國此有志者所為愴呼痛哭而不能已也余之來滬甫五日初至時聞余友程君錫齡之死為之一哭錫齡生平慷慨好義老而不遇年近七旬其死不足悲所悲者春間喪其妻初夏兩子一女相繼殀死人生到此殊不欲生故錫齡雖病死實有以迫之死也今又聞寶清船主之死又為之一哭余非善哭也蓋自悲耳滔滔者天下皆是也雖有若寶清船主之志節而無自表見則將來老而不遇為程君錫齡之續已可概見每念及此涕淚盈把山翁所謂苦趣橫胸塊壘無地者也士之處世惟得死所為最難若寶清船主之死可謂得其所矣為船主計不特不足悲且又可喜今之寓居滬上者大都為人謀者也余之欲為人謀也寧獨異於人乎然所以欲為人謀者則與人異人以為謀生也余以為求死耳人生世間不可多得輪迴之說荒渺無憑不可不求一死所如使閉門家食終老牖下安所得善地而死之余之哭程君錫齡也為其不得死所耳昔侯喜受知於盧公語人曰侯喜死不恨然侯喜終未嘗為盧公死是可知得死所之難也侯喜不得死所終亦必死而今人不復知侯喜之如何死幸有侯喜死不恨之一言傳於今世今人遂信侯喜之必能死此侯喜之幸也嗚呼受生於天地奉教於聖賢自撫藐躬固非區區之所得而愛惜者矣余將有滄河之行與余友者千餘人不及言別書此敬謝幸各自愛

本館接奉電音○昨由京友電傳　諭旨五道敬謹譯登○四月十二日奉　硃筆遣額勒和布為滿洲繙譯正考官松溎為副考官欽此同日奉　硃筆內簾監試着聯級徐樹銘去內場監試着鳳英孟繼壎去入號稽查着愛興阿寶安謝雋杭何福堃去欽此同日奉　硃筆這場內督理稽查着左翼副都統明安右翼副都統芬車去欽此同日奉　硃筆這收掌試卷等所官着李文晉恩順聯榮雙祿善承去欽此○十三日奉　上諭長順奏吉林省城失火自請議處並神靈顯應請頒匾額各摺片據稱本年三月二十五日吉林省城牛馬行不戒於火延燒官民房屋一千五百餘間經長順率屬請城隍廟虔禱仰賴　神靈默佑火勢頓熄轉危為安實深寅感發去御書匾額一方交長順祗領敬謹懸挂以答　神庥省城猝被火災長順疏於防範咎實難辭着交部議處被災各戶業經該將軍飭屬妥為撫恤即着認真經理毋任失所餘着照所議辦理另片奏將軍住宅擬另行擇地重建等語着該部議奏欽此

首善紀聞

○神機營左翼前鋒護軍馬隊應於四月初五日起入值紫禁城協巡班一月惟該隊現在移操在苑是否撤飭於四月初三日拔隊回城以便於初五日接入協巡班之處經營務處稟請王爺核示奉慶邸諭照案於初三日回城值班○禮部為知照事祠祭司案呈本部具奏四月十七日　孝端文皇后忌辰是日照例穿素不報祭不還願不作樂不宴會不理刑名照常辦事等因奉　旨知道了欽此欽遵相應知照各衙門一體遵照○新疆古城城守尉德城守勝自到任以來適當新疆裁併滿營之日一切事務都屬創始辦理殊非易易德城守用心過甚積勞成疾竟於二月初旬因病出缺經魏午莊署撫接報後即委協領文裕暫行署理○兵部為知照事武選司案呈所有三月分咨報守備六缺應由部選一人其餘咨回本省揀補查有漢監鑾侍衛岳振興陝西人丁丑武進士漢監鑾侍衛行走二年咨部以守備選用應行擬補是缺相應知照領侍衛內大臣處查照○值年旗為行查事所有本年兵丁軍政經　欽派王大

臣在東西兩棚考驗左右兩翼前鋒營八旗護軍營內務府包衣三旗護軍營各兵丁馬步記雙圈者若干名記單圈者若干名應由各翼旗查明確數即日咨覆本旗以憑核對並由各該營飭令承辦軍政官員傳帶底冊齎值年旗與欽派堂冊核對相符以便咨部備查另行造冊領獎按軍政馬步六技全行中靶則記雙圈由部領獎銀六兩若步射全中而馬射未中或馬射中而步射僅中二三支者則記單圈由部給獎銀五兩

◯新授四川按察使德廉訪壽現由兩淮入都陛見已於三月廿六日抵京仍回故第遂備安摺二分膳牌一分差丁入東華門分呈奏事軍機二處轉呈御覽德廉訪於翌日五鼓進內在景運門外茶房稍憩有頃由內傳令德廉訪第一起入見上兼詢兩浙要務廉訪擇要以對旋即磕頭退出

◯每遇皇上宿壇應於都統副都統中奏派六員巡察壇牆酌帶本管官兵前往稽察傳內外圍聯放一氣以昭慎重而資捍禦孟夏朔為雩壇前一日入宿齋宮之期由侍衛處繕單奏派壇牆之稽察各官奉硃筆圈出正黃滿洲都統清安正紅蒙都統麟書正黃蒙副都統恩業正藍蒙副都統者齡廂藍蒙副都統景善正藍漢副都統容山欽此遂由侍衛處分行知照各旗以備稟堂前往壇內偏差

◯西歷五月十七日係日斯巴尼亞國君主誕期駐京各國使署高扯綵旗以伸慶祝總署堂司各官齊以名片差弁往投日欽派繙譯齊用紅柬咨後

金棺玉葬

◯去歲惇邸薨逝曾見邸抄茲於月之初二日奉金棺安葬于遵州城北岡子窪王塋從此山陵鞏固松柏鬱蒼佳氣所鍾千萬禩未有艾焉

古瀛新聞

◯俗傳三月二十八日為東嶽大帝聖誕是日會首歷宅人和班在廟演戲廟前有賣香草者係五色山草紫蕨一束價廉色美氣味芳馨觀劇者爭先購買生意頗佳其餘赶廟市者亦俱獲厚利云

◯東關外梁家場院地勢甚寬四圍用秫稭為牆內蓄騾馬豬羊并存柴草車輛等物前晚因遺火草場一星之火遂致燎原轟時烟燄迷天光燭四野幸各水龍齊至竭力撲救始得熄滅計燒去柴草二垛廄房三間人畜幸得無恙亦不幸中之幸也

◯馬駒橋附近大周易村某婦被傷身死尸子逃匿無蹤人言藉藉咸謂諒有逆倫情事所以畏罪潛逃前任邑尊提訊其囊亦無確供只得暫交村里正看押候質新任何司馬以案情重大懸賞緝拿賞格略云據大周易保正陳永太稟報庄人朱細長因傷身死請驗等情當即驗明實係被人毆傷身死兇逃無獲由前任移交前來為此遣差幹役勒限緝捕無論軍民人等如有拿獲逃犯送案者賞錢三百兩查知下落送信拿獲者賞錢三十兩重賞既懸必有人發其覆也

◯高恪三廣文之太夫人上月在籍仙遊廣文循例丁艱於本月初六日在潞河書院開弔是日合城寅誼以及舉貢生監備一束生芻前往弔唁以肅友生之誼

◯入春以來雨暘時若一麥蓬蓬秀勃夸映壽疇細藩時來農田普渥大麥雜糧市價因之頓減大有之年可預卜也

◯鄒丞憲前有四月初十下馬之說何司馬以貢院修理向需時日稟請展期於十五日按臨通州考試

完糧示限

◯江都縣林大令抵任後檢查接管卷內應完上年下忙歲課錢糧帶欠尚多特出示立限催完略云邑境上年下忙應議錢糧經前縣示期開征本縣抵任仍照舊於城廂設櫃接征在案乃近來赴櫃投納者甚屬寥寥刻奉大憲嚴催立等解合亟出示定限催完為此示仰民壯糧差等赶急協同洲頭挨洲逐戶嚴催遵限赴櫃投納該差等倘能於限內催繳清楚本縣定予獎賞如逾限完繳者清非嚴究勿提察斥革云云前開列限期以四月初五日為首限廿五日二限五月十五日三限似此賞罰嚴明想輪將必能踴躍也

施藥送診

◯揚州官醫局向在城內且須天中節後方開門施診今年特於南門城外大街大巷口開設一局施醫送藥已於本月初一日開診從此遠近咸宜貧病小民受惠匪淺也

東甌官牘

◯溫州鎮周靜山鎮軍前赴寧波謁見新任提督馮軍門面商要公已於初七日乘海昌輪船回轅矣

◯候補府將王墀太守德積候補縣顯明府其慶奉核九中丞札委來甌賑濟於本月初二日坐超武兵輪抵郡在東陽春棧暫駐務帷聞中丞訪聞溫州永嘉樂清等處燄災較重撥解公欵一萬元糴米運甌糶資散放想兩地飢民可免庚癸之呼矣

◯青田屋局員候補同知汝子馨司馬維江蘇上海人於初七日抵甌謁見道憲諏吉十一日赴局接辦

◯新任永嘉縣典史陳鏡仁少尉錫周湖南人附海昌輪船於初七日抵甌諏吉十一日辰刻接鈐任事前署典史閩晉賢少尉即於是日交卸云

白鹿鄭音

◯溫郡小南門外端德樹行於初五日十一點鐘失慎時當白晝地近河干僅燬一楹即行撲滅聞係遺火燭心以致燎原云

◯溫郡設立保甲支更局前曾列報初二日開局創辦日則沿街巡緝夜則輪流支更城廂聯絡井井有條民間賴以安謐現聞第一橋獅子頭有冒充僞官者兩人闖貼管帶黃華關水勇黃陳公館係子大張旗鼓招募勇丁私製號衣欵鑲肥已糾集黨羽至百餘人之多初六晚保甲局董呂文起孝廉稟商兩委員蘇連卿二尹審請審瑄香邑尊來局督率巡勇星往捜拿當下拿獲四人並捜出中左前右後五哨花名冊子及盟譜等件隨將僞官院拿到局請審邑尊嚴鞫供詞狡猾訊據僞管帶黃建標僞副帶陳兆勝供係樂清縣人僞哨弁陳步升乃城守營戰兵僞文案程子萬係永嘉人均帶回商著分別管押初七日又訊委有誣騙得財情節判各荷校游街示衆此事發覺甚早不可謂非保甲之力也

◯朔門外爆油棧屢遭偷竊至數十箱之多上月抄始破案聞係會錢房者串同行竊當經順生各為東稟補請追現聞猶出銷賊之家株連甚夥未知趙壁得以歸還否

◯溫郡衙役需索積習相沿每遇詞訟案件差票到手不論案情之重輕但視家計之貧富帶牌鋪堂名目浩繁不能備述所尤可惡者翼房之看役日過門錢日班房費日燈油費日糞桶錢件件需錢缺一不可有錢者據凡無意鋪則高之鎊則散之無錢者百計為難晝不令食夜不令眠貧之愚民或弔拷或挺扣受其凌虐苦不勝言有牧民之責者盍訪查而禁革之耶

◯永嘉縣四十六都下鄭地方因抖派香僉起釁村民與教友爭鬧控新琴堂未經傳案茲奉英國駐甌領事官謝君照會道憲札飭永嘉縣嚴迅勒提究辦無如縣役蔽玩延不交案審邑尊因於三月廿八日將總役張進等申解道轅嚴比限提

九峯攬勝

◯松郡西門外闊街某姓成衣店於本月初八下午四點鐘灶房陡覺黑霧迷漫火光閃爍家中僅有婦女數人見之意亂心慌束手無措幸經隣里急往施救不致釀成燎原亦云險矣

◯初八日會中執事人恭舁東嶽帝等六神像遊行街市進東門而繞出北門始行回廟一時觀者興高采烈舉國若狂於時又有控馬揚鞭馳逐於人叢中以自鳴得意者聞得某甲之騎擡倒李某鼻準受傷甚重又某乙在施公會中執香屹立橋心篙被某丙所坐之紫驪駒衝跌濁水河中衣襟濕透臭不可聞幸尚無性命之憂初十日復賽蕭王會一切儀仗亦頗燦爛可觀云

◯某甲偕乙丙深夜豪飲大醉酩酊比更魚三躍怨闖入某藥肆索借青蚨四百店主不允甲大肆咆哮遽鬨用武打毀物件騷擾不堪店主乃喊控琴堂葛邑尊立即飭差拘案研訊供諱不倫且嘔吐數次官知其已醉當令押諸待質所翌晨由乙丙出為調處具結保釋吁麴秀才之悞人如此世無劉李之量可與總贊遊哉

◯新浜聚賭一事並已錄登茲聞賭徒復還於張家村五團一帶搭廠支棚大佈迷龍之陣五團係金山轄境事為夏邑尊所聞當派某補縣某汛弁前往協拿賭徒颺去無蹤惟趨到賭具無數云

關防告示

◯頭品頂戴提督浙江全省地方等處統轄水陸軍務節制各鎮霍隆武巴圖魯加一等壽常加二級紀錄七次馮為關防詐

爲以肅法紀事照得本軍門家居東粵久傳清白之風任歷西陲早勵寅清之忝茲復恭膺　簡命駐節斯邦忝履任之方新彌撫柔而兢惕是用權無旁假事必親裁義利之辨最嚴公私之界尤別梓鄉雖近親朋不許干求運幕素端僚友咸知自愛書吏僅允繕寫僕從但備傳呼凡此嚴密關防固已無虞鎖剩矣惟奮波華洋雜處水陸可通恐有不法棍徒捕風捉影或冒充官親戚友假托幕友或稱昔日知交或說曾經任用逢人欺詐遇事招搖不能不先事預防以期風清弊絕除嚴密查訪外合行出示曉諭爲此示仰所屬軍民人等知悉爾等務宜各安生業顧惜身家勿爲非分之求致受無端之累如有前項人等冒稱本軍門家屬戚好以及署內當差人等在外招搖撞騙許即扭送來轅以憑查辦倘或私相結納朋比爲奸一經訪聞或被告發定即一併嚴究決不姑寬各宜凜遵毋違特示

西戲[illegible]新

○客柳畫廟門馬戲到滬後定於禮拜五開演是晚適遇陰雨欲往觀而未果也禮拜六晚霽月流天輕風蕩水游興既動驅車言邁則見布幄高張現枝吐焰中西士女爛其如雲俄焉鼓樂鏘鳴衆技迭作手技之巧者奔錫球擲鋼圈飛揚閃爍心目俱振抛刀在空而仍入於手安劍於鼻而不慮其傷又以大圈放玻璃杯以手轉圈杯能不墜又有一物似織而少以手轉之盤旋不定又能於長絙上自此端轉至彼端一女郎花冠錦騣一笑嫣然足踏圓球繞地而走折旋進退無不從心尤難者斜支木板女郎攝球而上甫至中央而板之斜者平此時欲下不下途巡數四始由原路緩緩御下一幼伶吾鞦韆架上作種種變幻或如倒垂蓮或如點水蜻蜓或如輕燕穿花雛鶯織柳二人翻筋斗矯撓異常能躍過數馬在後馬上立一人手持一圈仍能一躍而過一幼伶登場舞蹈合節應絃蓋即古時踏春陽之遺意也獸戲之奇者莫如猴與狗一狗色斑而尾長性最靈善解人意能以後足據地前足舉起作人立狀又能盤旋往復跳躍動盪與教成之馴馬無異一狗色黑毛刻茸茸然四狗色白而身較小或登梯或踏球或騰身互躍或相倚兩行忽聞有聲轆轆然視之則四輪車也坐車之人駕車之馬車前車後之圍僕[illegible]然悉具也細察之則如驂之靳者非馬也狗也衣冠其外繪獸具心者非人也猴也又一猴能在馬上直立繼忽躍登木架侯馬在架下行過復躍而下又一猴騎兩狗攬轡疾驅幾不讓王良造父專美於前此猴此狗可謂極靈極翻不知教練時費幾許工夫始能臻此境界馬戲之新者一黑馬聽鞭聲而知人意或作回風舞戲作長跳乞憐默或伸前足傀儡而舞或穿木架而過足之起落與樂聲相應又藏紅巾於匣馬自能啓匣銜取復藏白巾銜取如前又有大圈二熾以火烈焰勞然馬在圈中躍過不稍畏縮西域向多名馬於此又得一駿觀罷言旋拉雜紀此以誌一時鴻爪且爲未經寓目者作先路之導焉

蛻旌遄發

○前報登憲旌過滬一則茲悉譚中丞即於前晚換坐長江輪船赴鄂履新本埠印委各員均至碼頭恭送如儀○前任江蘇臬憲陞任福建藩憲劉景韓方伯抵滬暫駐英租界二馬路寶源祥聞擇於今晨乘測海兵輪起程赴閩履任

屍骸待認

○寶清輪船被焚遇難屍骨載回滬瀆已[illegible]前報茲悉在垃圾橋西北圖書集成局門旁搭有蘆席棚以便暫厝屍骨俟[illegible]屬認領而局中人以穢氣薰蒸諸形不便知照執事人撤移現擬移至西南牛皮作附近

會審錢債案

○新嘉坡等處商民原歸英領事保護十三日下午英公堂會審建帮鴻興行東某控行夥童龍山虧宕銀二千一百餘兩一案先由李禀明英領事照會蔡太守訂期會審當據該行東看司帳檢齊各項帳目聲稱童在行帮影專攬厦門等處建帮生意每年倖僉三百六十元凡經手貨物另提一分行用先後經手三年照帳共銷過貨價一萬五千餘兩除內有倒帳九千餘兩外應提用錢者實此六千餘兩之生意而核諸較支辛倖帳目扣過用鑛淨被虧空二千一百餘兩質之童龍山即開玉則稱在鴻興行初不過作客繼因該行東不熟建帮各號央我代爲兜攬專攬出口之米豆麥三項每一包提用銀一分不問倒欠與否並不計貨價提用先後經手銷米豆等貨約二十七萬餘包應提銀二千七百餘兩并檢查光緒十二年該行抄與結過包數之帳呈驗復訊行東則稱光緒十二年以前確有此議後已改議且延用童龍山每年既給三百六十元之辛倖豈能再提已經倒欠之回用童又稱辛倖本未議定我先由厦門來滬辦貨在厦門之東家原有辛倖後因帮鴻興行出面末便再向厦門支倖鴻興行償還每年厦門之出息三百六十元我在鴻興行不但無虧空且另經手萬順豐各貨約應提償銀一千兩上年麻回厦曾催結算伊延約不料反被伊控該行東稱伊突然回籍實未到行結算蔡太守追問究竟如何提用之憑據兩造均稱未立憑據太守商之玄緬譯令童龍山取保並諭兩造各邀同業中熟悉情形者先行評論是非再候核奪○又訊英商哈味控劉雲卿延欠一案係前曾定買自來火悔議涉訟認償折耗銷案後由劉付過票銀三百餘兩延不歸清因請連利追銀四百餘兩蔡太守會訊之下諭以既有票據原不應日久延宕飭將劉雲卿管押趕緊料

人証送縣

○蘇婦沈萬氏同夫沈掌生曾至鴻文石印局向楷字人楊永泉取稿口角爭毆受傷回家醫治無效以致身故向楊理論爲地保所聞知照一百五十四號華捕將楊拘至捕房捕頭命送英公廨蔡太守以案關人命飭將楊移送縣署着該氏投縣申訴

縣署瑣案

○法租界四五六七各圖地保欠繳公欵經裴邑尊提案訊比已詳前報前日晚堂邑尊復提該保等訊追當時分別措繳餘欠尚求寬限邑尊俯准姑將四圖盛秀春交差六七兩圖鐘茂順僉英谷開柳均着赶緊繳清延干比究○婦人吳查氏投縣控小東門外洋行街香燭攤妄許貴福前借洋五十五元向索圖賴請爲提追邑尊准即飭差往提去後詎許情在租界不伏拘提原差回稟情形前日邑尊給片請法捕房派包探協同往提當即拘至捕房押候解公堂後送縣○土藥局巡丁能鉅寶孫元勳崔外滋事經局送縣由邑尊會同局員程大令訊供情形已詳前報前晚邑尊覆訊能仍執前詞孫堅不肯認邑尊以其滋事可惡判各管二百板栁號發北門示衆○船戶僉英貴控傳小大爭奪生意一案當經[illegible]邑尊訊供斷結在案因傳抗不遵斷前晚復經邑尊提訊據僉英貴供蒙恩斷傳不准停泊小東門外巡捕房碼頭詎傳不遵仍然停泊且往來船隻有十餘隻之多向論不理即求騐察傳小太供奉斷之後小的不敢不遵奈僉竟敢糾同婦女多人到小的家毀壞什物求籌明鑒邑尊以兩造各執姑且退下候傳十六鋪地甲查明核辦○張寶生上控傳慶濤盜賣田畝一案送經訊供均登本縮前晚邑尊復經提訊兩造仍執前調邑尊即着張寶生立據呈案候送招商局請領地價如傳慶濤欲索酬儀聽其自便惟捕訟之包正甫收所候究

英廨瑣紀

○朱雙壽投虹口捕房訴被金潘氏拆稍洋十元由包探張松樵拘拿該氏先送英公廨蔡太守命發官媒收管俟朱雙壽投案再行質訊○華捕以施阿二王阿福二人將某甲打傷遂將二人拘送公廨甲送醫院醫治蔡太守命將施王二人管押俟受傷人投案覆訊○華捕見貧病臥路之倪阿寶僱車昇至捕房捕頭命送英公廨蔡太守飭發棲流所留養醫治

法捕房瑣事

○法捕房華捕前夜三點鐘時巡至與昌里見某甲所住屋內燈燭輝煌側耳細聽似有人在內賭博該捕以深夜門牌有干例禁即赴捕房告知捕頭立派數捕同往即門而入當將賭具並賭客九人一併送入捕房押候解案請究○甲乙丙三人在路爭論以致用武巡街捕上前喝阻不理當將三人拘押捕房昨晨經備捕頭訊問以事甚細微一併斥釋○某甲往花煙館游玩分文不給揚長竟去鴇婦向索買笑資遂致爭鬧致鴇鳴捕送押候訊

妙藥濟時◯喉症可畏曾紀前報茲有後馬路恒源里恒隆慶杭線因去年亦有此症合就靈藥施送濟人是眞救時之妙術濟衆之仁心也樂書之以告需此藥者

物我同春◯敬啓者德淸蔡二源太守蒞英廨會審任以來勤政愛民循聲卓著不特上游器重抑且四裔欽崇無錫張叔和都轉以廊廟之英才享園林之淸福益復孳孳爲善物與民胞烏程顧勉夫太守衣被蒼生攤白太傅大裘之量見諸奏牘善譽四騰上虞經蓮珊刺史乃善人之後能繼孝先志見義勇爲樂善不倦之四君子者出處雖微有不同而營道同術合志同方服官與寓公同地且不第爲善昌等敬之重之者無一不同及舍爵與德而叩其齒則又於今光緒十六年同符大衍之期吁其巧矣善昌等忝屬知交擬爲四君子合觀退齡二百而四君子謙抑爲懷一再堅辭且謂比來各直省災祲未已非吾人稱觴行樂之秋旣荷厚意殷拳敢請以嘉貺移助仁濟堂善擧或者不無小補也善昌等敬聆之下欽佩益深查仁濟堂創設至今蒙當道各大憲與夫四方善士合力扶持漸能衆善奉行惟放生一節尙未釐定章程善昌等仰承德意擬卽撥充放生會經費以副大君子一片慈衷無量壽願夫天地之大德曰生仁民而進以愛物古有明訓於今爲烈想與四君子夙敦雅誼者當各欣然許可用敢佈告遠近同人各視變情或專送或合送均請以所饋壽分准儀送交滬北仁濟堂除由堂代四君子具柬鳴謝外並擧奉收票分登申滬各報以昭徵信將見生機洋溢和氣薰蒸咸登春臺共遊化宇壽人壽世俟其褘而

施善昌 王韜 葛繩孝 王松森 錢徵 蔡爾康 何鏞 席裕禮 楊廷杲 陳德薰 蔣毓棻 同啓

恭祝胍嘏◯謹啓者本月十四日恭逢純陽呂祖孚佑帝君聖誕辰敝堂虔備酒醴果品淸音樂奏凡屬同誠理宜恭祝共慶千秋誠恐具柬不週謹特登報奉閱屆期務請早臨拈香以昭誠敬

上海六馬路仁濟善堂司董拜啓

蘇省撫轅抄

◯四月初二日指分江蘇試用從九品劉朝陽浙人稟到◯初三日藩轅牌示照得鎮江府糧捕通判趙雯之病故遺缺查有勞績候補班前通判饒應祥堪以請補◯初四日候補府譚泰來稟銷海運滬局總辦差並謝委署蘇州府事候補縣范樹㥩銷假並稟知奉委發審局差請補婁縣主簿馮步安稟知奉藩憲飭知先行署理藩轅牌示照得常州府總捕通判陸家櫰在任病故遺缺查有候補同知王秉忠堪以委署

反噬可唉

昧還不退恩袒過合亟聲明

爲三月三十日晝錦里失愼有甡記線莊將貨搬避我號迫殃及近我貨亦盡爲搬出甡記再自移避旋火熄我貨搬回查點少線一包因恐甡記亂中纏悞遂向彼查問彼言無有形似支吾故眼同彼夥將其貨開件逐看內有一包是確我號貨伊就變卦託言亦少一包爾當將我貨查來方可取去否則拿洋卅五元將貨贖回情顯無賴彰明索詐我遂控稟公堂旋蒙蔡太守公斷判令將貨歸完泰昌原主爾貨自撥自失何能向泰昌賠償斥釋完案同業共知共聞不料今見申報有登門負荊揑我號具白反噬妄訛無恥已極由此觀之其平時居心可見旣知天道不

泰昌線莊告白

乙[illegible]

天下無雙中外第一楊梅合掌摟毒散

本局蒙東國醫士異授精煉中西上品珍藥修造此散專治楊梅大毒黴瘡橫痃淋濁魚口囊癰陰瘡下疳疥癩濕毒其法祇須將藥放在兩手心內搽擦小毒三天大毒二十一日無不結痂退疤淋止毒消旣不服食則免脾胃受傷又非敷搽患處更免痛苦最奇者搽擦之後其毒悉從大便而解毒患潛消萬穩萬妥永無後患誠希世奇珍久行東國屢試如神本局不惜重資修煉濟世現在祇收半價每丸半元凡被苦海之患者不難乘寶筏而出迷津如遊花柳場更宜預備於淸晨搽擦腳心庶免染毒本局所製靈寶戒烟丹尤膾炙人口着用參茸珠珀製煉濟世非專圖牟利也大瓶七角小瓶三角半聖靈解毒丸珠珀白濁丸神效白帶丸皆收半價三角半淸肺百花露藥水鐵丸等俱全遠處信購原班回件如蒙批代售加二成給藥本局主人專治喉症貧病施診給藥東國醫士異授包治一切毒門

百花衖中西大藥局設在梅春里

乙[illegible]

廣百宋齋信記發莊

聖祖仁皇帝庭訓格言一册洋二角
大版綱鑑易知錄十六册四元八角
王罕皆四書本義匯纂十二册四元
閱微草堂筆記五種洋一元四角
皇朝經世文編廿四册洋八元
繡像廿四史演義六册洋二元四角

九朝東華錄七十六本洋二十八元
學治要言一册洋三角
大版讀本四書八册外國紙者洋一元四角
套印雍正硃批諭旨五十六本洋四十八元
通商約章成案彙編附五采石印各國旗幟寶星帶共十二册八元
俞曲園太史定繪像七俠五義傳六本洋四元

洪經略奏對筆記一册洋二角
歷代名臣言行錄十二册四元
論語旁證四册洋一元
皇朝開國方略六册洋三元
國朝先正事略十册洋三元
踏舞二本洋六角
唐宋三十家宮詞二本洋三角

御製避暑山莊圓明園圖詠洋一元四角
石印管韞山文稿四册洋八角
石印五經合纂大成二十本洋十元
石印增廣小題森新八本洋四元
石印事類統編十二本洋四元
繪圖增像西遊記十本洋五元
繪圖繡像封神榜十本洋五元

本齋在上海二馬路禮拜堂北首承印書籍精鑄銅版發兌各種銅版石印書籍併分莊

餘分設 湖南 四川 福建 等處均有發兌

京都琉璃廠 廣東省城雙門底 河南省城尙影庵南街 漢口鮑家巷

上海二馬路中廣百宋齋信記書莊啓 乙二十二

奇藥出世

上海存濟堂秘製鎗上戒烟奇藥三日大效七日除鎗

戒烟之藥遍處皆是何足云奇必須見效速妥而又不病者爲奇本堂秘製之藥雖亦由鎗和烟裝吸然神效之速超乎尋常早已名海內交口稱揚尤奇者三日後鼻孔燭油流淨鎗中烟盡肚腹中烟積逐由大便而出所謂濁降淸升故能益氣衛復精神永無後患矣至七日卽可除鎗無論多年老瘾積至半月莫不戒絕頭號每兩二元二號一元照碼八折零售亦可俾其試驗始知非虛除鎗後倘有人參補養藥接服每兩七角如烟瘾來本堂包戒亦可戒不戒不受謝另有神效萬金不換丹專治內痔瘺肛腸紅等症一兩服完永不再發每瓶一元並售至寶驚風奪命散專治小兒急慢驚風神效之速不殊良醫每服洋四大元並遠處寄信原數回件

在拋馬路東首與新昌參號便知

乙[illegible]

眞要

上洋三茅閣橋南逸濟世堂鎗上戒烟藥四天大效八天丟鎗

洋烟流入中國其害烈矣然耗財之害尙輕耗人之害尤甚目前當務之急者以除洋烟爲第一余家傳秘方虔心製成拌烟散和入烟內照常裝斗呼吸舊瘾能斷瘾與吸烟無異見效尤速戒至第四天面上氣色頓開鼻內烟油去淨腹內老膏將盡卽是效證腹內之瘾亦除去五六成戒至第八天可以除鎗人體虛弱老瘾須接服參茸養元散以資調補庶爲盡善亦可戒除此藥製成先送親友試戒百發百中萬妥萬穩交口稱揚無論瘾之深久服至二十天定能戒絕欲戒者請試爲盼遠處惠函原班回件正號散每兩二元副號每兩一元養元散每兩七角照碼八折躉購再扣九五折可寄售以便諸君試驗方知余言不謬也

乙[illegible]

京都同德堂孫鏡湖雙日送診敬送

施封翁書鎮宅箭生治各病靈符遠近來求不取分文代收◯浣雪樓女士書畫助賑扇半元幅一元◯本堂開設京都馳名久遠得太醫院秘傳揀選上藥煉製各品創造戒烟膏酒參糖百補燕窩粉神效無匹前蒙◯恭邸暨各大憲嘉獎扁額今分上海承◯申滬報館主人及◯諸名公賜序焉◯三香鎗上戒烟膏每料二元參茸戒烟糖色白味甘每兩三百加料六百以上二種每瘾一錢聯藥一元能斷絕◯大方瓶雙料種子酒戒烟酒五淋白濁丸調經白帶丸花柳搜毒丹每瓶一元◯百補燕窩粉種子茶明目茶百歲茶百歲酒花露酒合歡酒扶陽揭被香大瓶四角小二角◯孫製半夏參貝陳皮延齡佛手開胃壽葉虎骨酒臭蟲藥每瓶二角◯象皮膏四角◯狗皮膏二角◯鳳髓藥膏明目藥潤面粉纔足藥牙痛丹每一角◯救急茶痧氣丹臥龍丹每洋一百瓶藥品尙多不及備載◯賜顧認英大馬路西◯左文襄公匾額

乙[illegible]

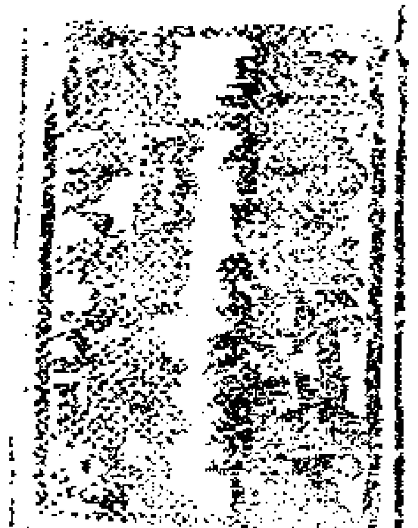

專治肝勞肺癆瘵癆飲食停積胃口積滯心悸多
四肢酸軟身虛體弱陰損陽虧宗筋不舉氣血衰敗
諸酒色過度水土不服小兒不長成小兒血不強壯病後
元氣未復精神委頓吸烟人身體瘦弱烟癮新斷精神恍
惚傷寒症初愈救弱以致五勞七傷等患服此皆效

諸君賜顧請向上海四馬路中西大藥房[illegible]

上海盆湯街中廣東譚寶宣齋存心氏聲明假冒只此一家

本齋祖傳立止五淋白濁丸婦科調經白帶丸久已馳名中外購用者頗不乏人皆云止濁止帶極速愈後永不再發故以本齋生意稱盛近有無恥之徒暗中假冒本齋招牌仿效式樣僞藥害人爲禍非輕承恐有悞遠近主顧特此登報申明諸公光顧請認明譚寶宣齋字號店內高懸金面招牌爲記並仿單式樣盒子裝璜細辨丸味以免冒混者可每料足洋[illegible]角可服三天經者一料即愈重者三二料立即痊好並無後患與別家白濁丸白帶丸大不相同也另有〇包好楊梅結毒丸寧神安眠養血丸每兩洋二元〇創製五淋白濁藥水每瓶洋一元五角〇固齒擦牙粉兼除口臭治牙痛每匣洋二角〇三日退汗斑藥每匣洋五角〇立驗臭蝨藥蟻面斑點藥每匣洋三角每包一角用法另詳包醫白濁腫爛 乙〇三三

丹桂軒

四月十五日演

法門寺　獨虎營　雙冠誥　拾黃金　黃鶴樓　二度梅　飛波島　探寒窯　八大鎚　諸仙鎮　洒金橋

四月十五夜演

大賜福　大香山　探母　長坂坡　採花趕府　太后回朝　骨牌燈

天成園

四月十五日演

蕊王卷　祭寶塔　金光　擊頂　青雲　下書　鐵橋　擋亮　收四魔　寄武關

四月十五夜演

海瑞潮頂　人才附馬　罵長板坡　夜送銀燈　打鼓罵曹　異樣燈彩戲　火燒風月樓　水淹七軍　花子過關　押頭訪案

天仙茶園

四月十五日演

奪秋魁　上天臺　湘江會　全本雙合印　捉拿黃龍基　狀元譜　開鐵弓　三疑計

四月十五夜演

萬花獻瑞　兵香國　六　全本　算糧登殿　文武香球　旅店招親　本九篁　長生樂

天福茶園

四月十五夜演

鍘包勉　洄洲城　打鼓罵曹　四郎探母　雙搖會　全本破腹驗花　雙合印

承海軒上記

廣東鈞天樂班

四月十五日正本不演

夜演新出頭

路不什爲　呂岡殺弟

用新到偷盜易做呂布

斯文改啓　呂岡金連戲叔

回單改樣

本莊於初十晚遺失永豐回單登帳不憑圖章一個係長方式線邊自十一日起換用永豐回單四字爲憑不加線邊倘被人檢去舊式回單混印冒用概不作憑新各寶號留意特此聲明 乙〇三三 永豐莊啓

圖書集成收單遺失

啓者裕源購申報館圖書集成股份票第一次一百十一號至一百十四號四紙均已失去無着現向申報館說明如拾得者即來理明[illegible]兩月[illegible]人將此單交來該票以作廢紙無用當向申報館收銀取書此佈 乙〇三三 失主裕源啓

禮拜一拍賣

准十五日二點鐘在陳家木橋北堍拍賣錦隆章烟店生財全副柜檯櫥窗鐘燈鏡銅錫器烟搽做烟家伙頂好鼻烟數百瓶合意者面拍可也此佈 劉松記經理代啓 乙三二二

禮拜一拍賣

茲于拾五日拾點半鐘在日本公司棧拍賣舊黃銅皮約九拾担各貴商欲意者至期早去該棧面拍可也 丙六三 新茂行啓

禮拜一拍賣

准于十五日十一點鐘在本行拍賣十磅十磅另半紅狀元市布八溦匹紗甘露原布萬泰上等蜜蜂紅藍小呢色漳絨以及裕昌白洋紗藍印標等餘貨不計此佈 安得利洋行 仍在原處 乙三二二

禮拜一拍賣

准於十五日兩點鐘在本行拍賣華記三工色羽毛馬頭紅呢信和雙工魚牌紅呢八磅八磅十二藍八卦天官洋標萬泰新飛英紅洋呢群春樹牌東洋藍布公平英尖紅洋棉呢魁星色光花羽布八磅十二藍獅僧帽洋標金飛馬漂布泰隆知音圖色花羽布裕昌彩蝶蝙蝠雙小八藍枝枝花標雙京印標五彩花標美八色漳絨海獅白洋紗美八色羽布三級回回巾等稍漬破華記丹拿粗布公發古錢市布裕昌元羽布餘貨不計此佈 瑞和行啓 乙三三

禮拜二拍賣

十六日十點半鐘拍賣十一磅十磅藍龍八馬市布八四藍龍輪船八馬藍大英紅八象藍紅絲黑魚翁布七磅輪船布八磅七磅銀龍輪船頭二號福壽八馬標布等貨此佈 老太古行啓 丙二三

禮拜二拍賣

啓者於十六日兩點鐘在本行拍賣金花扣數拾箱新式臘火拾餘箱加長銀表鏈數箱錫包皂三箱各色毛帶囊匙菜刀等餘貨不計此佈 永發行啓 丙三〇

滬南新到

神符治病

祝由科白水神符專治諸般疑難怪症內症符到病愈外症不用刀針即能移去當面奏效倘蒙惠顧到壇自帶香燭只取號金一百六十八文相邀到府醫金面議寓二馬路石路口復順興棧內 乙〇三三

禮拜三拍賣

啓者於十七日十一點鐘在本行拍賣新到第三號頂好印書畫用墨膠拾餘箱合買者請來面拍可也此佈 乙三 永發行啓

禮拜四拍賣

啓者禮拜四即本月十八日十點半鐘拍賣路燈船牌丸老羽毛八鎗小呢船牌九老羽綾氈嗶嘰十一磅彩三元十磅十二彩八鎗十磅紅萬壽紅四美紅三元紅八鎗藍八鎗十二磅八鎗丸獅市布八磅四五子登斜紅三元彩八鎗藍三元藍四美藍八鎗洋房雙人七磅藍三元藍四美藍八鎗六磅雙人原布八磅彩三元藍獅七磅紅三元彩八鎗藍獅梃市洋標八磅松鳳細斜紋十五磅老人頭十四磅雲獅粗布紅金星白三元七十二綫紅二美紅雙路燈六十四金三元藍雙路燈洋房毛光市漂布等貨特此佈聞 四月十四日 元芳行 丙三

上洋老巡捕房對門

粵東廣福林丸藥

痧氣救急靈丹

八寶紅靈丹〇大瓶二角中一角小三十文救急痧氣丸〇大一角半中五分小十五文白痧散〇大五分小三十文〇八馬平安散〇大一角小十五文〇藿香正氣丸菩提丸〇每丸二分〇午時茶〇每元八盒萬應如意茶〇能清暑散熱消滯解酒止渴生津氣味甘涼清心明目每包十一文普救萬靈丹〇此丸應驗異常治四時感冒痧嘔腹痛抽筋痧氣每丸洋三分霍亂回生點眼散治痧症霍亂服藥不下藥點入眼藥力直透丹田立即蘇甦每瓶二角 乙三

創製小孩睡中遺尿藥

無論男女小孩有十四五歲睡中還要出尿淋漓褥百藥罔效者此藥一服即愈每瓶洋六角〇赤游丹初生小兒兩腿肚腹皮紅出水此藥麻油調敷即愈每瓶二角〇回春造命丹小兒急慢驚風藥到平安每瓶二角 乙 四馬路南畫錦里管可壽製

遺失棧單

昨遺失萬生源本棧單一紙一百四十七四月十三至一林豐出昌字箱一件已向該棧說明作爲廢紙望各寶號切勿收用佈告 阜成號告白 乙〇三三

廣東存心堂調經種子丸

嘗思婦人以誕育爲先而誕育以調經爲要是則欲種子必先調經未有經不調而能受孕者也而其所以不調者或因資稟不足或因調養失宜以致經期腹痛或先或後或多或少或黑或白甚至頭暈眼花腰膝酸軟手足麻木嘈心作悶形體削弱冷痰瘀血凝滯子宮將治百病之不暇安能攝精成孕受胎生育哉本堂恭製種子丸能補婦人先天不足後天失養調劑百病常服此丸即能調和血氣月信如期自然配合陰陽毓麟衍慶矣每丸洋一角分設上洋棋盤街一分在杭州小井巷口廣德和發售 乙〇三三

廣東存心堂經期腹痛丸

專治婦人經水不調或臨經腹痛或未經先痛或經後作痛或遲或早經閉潮熱骨蒸體瘦咳嗽面黃胸膈飽滯精神彷彿飲食不思夢寐不寧頭暈眼花口乾耳鳴小便刺痛四肢浮腫吐嘔泄瀉自汗盜汗思慮過度鬱怒凝滯陰血虧損亦白帶下血崩不止多年不孕多因月經不調每有經行腹痛其症總由於血虛積滯寒熱凝結氣鬱不舒之爲患也每丸洋一角分設上洋棋盤街一分在杭州小井巷口廣德和發售 乙〇三三

源豐潤告白

十三日江永輪船到岸失去安徽省懷寧柯城兩縣界內田地紅白各契據共計十三紙均係方姓管業外老契不計數拾得者毫無用處如將原物送還鴻仁里源豐潤號酬謝英洋二十元決不食言並無別情累及也 乙〇三三

加料靈驗固精丸〇白濁丸

遺精有二症有夢曰遺無夢曰滑最傷身體甚至慾念纔動精即流出皆由淫慾無節精關不固此丸實治遺精第一妙藥〇白濁丸治白濁久不愈溺後常帶濁兼治遺精每罐俱五角 盆湯街北輔仁堂啓 乙三〇

隔日登報

英六月藥雙張十二元〇

同發財

條頭六角三 上洋棋盤街北 乙〇三〇

第一次到滬

客柳書而門馬戲

泰西馬戲從東洋來滬昨日到埠准自西歷五月三十號夜卽禮拜五在虹口舊馬戲場開演爲期甚暫看者速來戲內有跑囊觔斗諸戲幷有男女妙伶及教成極靈之馬極靈之大猴看客每位正桌二元二等座洋一元起碼五角小孩在十歲以下者各減半每夜八點鐘開門九點鐘開演禮拜六下午添演日戲三點鐘開門四點鐘開演此項日戲係專做與小孩婦女觀看所有領孩傭人價照小孩如有看客欲定座位者請於每日晨九點鐘至十二點鐘下午三點鐘至五點鐘至馬戲場外寫字間預訂

聲明查究有利小票

本公司前稟查有利小票茲查不在上海致將各號售之賑濟票及諸票名目均蒙○堂斷禁止已登初十申報今查有利乃是揚州鎭江各無賴所爲現以稟明○領事卽飭差往查提究如再有人持僞票向本公司支領曉繳一幷送案究辦不貸此啓 乙

英商有利協記公司啓

告白

啓者茲有西人一名在中國通商口岸貿易欲與中國有本領之商人聯絡一氣在上海開設公司如有合意者請書明姓名住址寫信至申報館轉送以憑答覆此佈 甲

萬安樓棧白

拾一海琛到埠本棧陳客失去第九次津船包票四紙已向該局訂明作廢望各號切勿收用特此聲明 乙

輪船往東洋登岸

啓者本行科破麥麥營輪船船主名海司麥而於禮拜五卽四月十九正午十二點半鐘開往長崎西門舍革神戶橫濱等埠小包收至十八正午十二點鐘爲止搭客票出至開船之日上午十一點鐘爲止在船買票照定價加十分之一如各寶號欲裝貨搭客者請至本行訂定可也此佈

日本公司啓

眞仙眞仙

余春初在[illegible]衙西首議[illegible]堂批命云二月破財三月口角立夏[illegible]病小滿後[illegible]喜化災逐[illegible]皆驗佩服[illegible]報

松郡林鑑[illegible] 乙

減價一月

四月十四日夜演

日戲價檯包二角出局四角包廂全間二元夜戲價檯包三角出局五角洋八[illegible]間三元椅位一角半

天仙茶園告白 乙

告白

自英一千八百八十七年起意師摩仝拿而合股開設安得利有年今因各自立業所有安得利老行一切等事統歸意師摩經理拿而另行新設特此預聞 乙

安得利具

定期開張

本號開設上洋老北門外寶善街口前已登報未定日期茲擇四月初十日開張精選各省名茶貨眞價實童叟無欺如蒙仕商賜顧格外克己不誤主顧此佈

程裕隆茶號告白 乙

廣東趙同春堂蠟丸號

婦人白帶丸

白帶靈丹

婦人赤白帶下之症多由濕熱積滯月經不調致肝經鬱火寒痰凝結或房勞耗傷膀胱受濕以致脾胃不和或見小腹墜脹肚腹疼痛本堂製煉此丸專治赤白帶之症除宮中之濕提下[illegible]之氣化痰解鬱清火[illegible]元所以帶下卽除[illegible]立止脾胃健飲食加增月經調爾身體[illegible]遂每丸洋一角雙料二角半小丸每兩二角半 在上海老巡捕房對門開張分[illegible]杭州大井巷過昌號蘇州養育巷德記[illegible]江關後得利行發售 乙

尋人

徽州歙縣有棄吳金沛之妻汪氏年念歲四月初十四點鐘在四馬路逃走居住道前街前年歙縣有案穿綠布棉襖洋標馬甲 乙

何謂薩波料

薩波料者係堅硬之肥皂除衣服外洗淨衣物無出其右一經試用卽知其妙其妙何在譬如人家有髹漆之器用薩波料洗之可使舊者如新油布汚穢用薩波料洗之可使汚穢悉去檯桌地板及各式木器用薩波料洗之可使與新者無異盆碗鍋子常有油膩用薩波料洗之可使油膩全除大餐所用刀叉及各式馬口鐵物用薩波料洗之可使光明如鏡洗面澡身之盆及廚房各物用薩波料洗之可使白亮如新製之針如購一塊試之卽能知其佳妙聰明之當家人諒必喜於試用也薩波料作只此一家在美國紐約克地方如欲用者須小心購取勿爲僞物所欺 甲

戒烟第一丹

袁兄偶謂予曰你好好一個面孔吃烟吃得這个神氣予順手取鏡自照不覺失驚因此有誓必戒之之志也奈何購服市中各藥非但效驗毫無反致叢生百病今閱申報悉上洋中和里內詹誠德實號精製鎗上戒烟三香膏每兩二千五百六十文姑購四兩依法和烟鎗上澄吸果然大效始終一月竟脫苦海今面色滋豐潤飲食日增多若非袁兄之指迷津不知何期底止該寶堂存心濟世功德豈淺鮮哉特書數言以志感佩此佈 鎭海小南門內大衚衕田子英渭川氏啓 乙

新開福大格外公道

英六月票雙張十一元六角單張四開照算分條六角蒙委原班回件專收紅票石路四馬路口

福大行 乙

製造局告白

滬皖賑捐局十四年十月起至十五年四月止在滬局報捐封典衙門以及貢監各號照繳已領到監照捐生持實收來局換領毋勿觀望 乙

慶豐土棧批發

上洋打狗橋北自運衣小洋藥照箱批發精製滬清每洋兩四[illegible]膏還灰二兩四公膏二兩八冷籠三[illegible]三熱籠三[illegible]六平外加[illegible]商賜顧請[illegible] 乙

尋人

四川候補照磨周永號子器廣西臨桂人其弟子謙滌北知縣在省病故子器前往治喪未回川省刻下子器已輪補理番廳照磨親友擬信通知無從投送閱報諸君如有知子器下落者望轉告速卽來川是荷 乙

時下要藥

每逢夏令瘟疫痧症流行由于不正之氣蒸悶所致今有德國名醫製成解疫愈疾殺虫奇效藥水專託本藥房代售此藥能驅瘟邪療痧症兼治各種瘡毒消腫止痛立見奇效並除蟣虱蚊蚋跳蚤臭虫白蟻等患凡房屋之中抗廁陰溝之側以及垃圾聚積之所當用是藥遍洒地上可辟一切毒害允宜家置一瓶防患未然其客棧戲館輪船人叢之處炭氣偏勝氣從鼻入故有頭痛腦脹飽悶諸疾常用此藥可許潛消且藥價甚廉每瓶只取洋三角五分每箱二十瓶批發格外減讓用法詳明仿單賜顧者請認牌號不悞

上海四馬路中西大藥房啓 乙

登門負荊

三月三十日晝錦里失愼時有姓記線號將絲線五袋寄存我店嗣後交還內中掉錯一包蒙伊卽來通知緣姓記所缺之線業代遺失故託同行理值未妥至初六日我因一時昏昧愧邀包探至姓記將線取來報補當奉蔡太守判令先行交還姓記尙少一包同我自行辦認等情奈寄存之線已無查認幸姓記雅量寬宏又念與做居停有段孳親故不加責旣而思之慚愧無旣今愿登門負荊叙顛末以修舊好而昭厚誼云

泰昌線莊謹啓 乙

近日銷場大動

帖本揚名英六月份呂宋票雙張洋十一元五角分條照算茲悉申地存底不多票價回漲快來發財外埠寄信原局照奉三馬路西大家有 乙

鴻毛坭出售

啓者本行今有新到青絨鴻毛呢有限公司之施閃釘坭出售價格外公道各寶號合意者請至寫字房面議

瑞記洋行啓白 甲

上洋老巡捕房對門

[illegible]

除烟積解烟毒服丸精神加倍重新並無後患每引一分服丸二粒歷試神效大瓶五角小二角五 乙

屈臣氏大藥房

三鞭種子酒

此酒塡精益腎固本培元大有陰陽兼補之功水火既濟之用男子先天不足陽痿精冷婦人月事失調子宮虛冷虛損等症能轉弱爲强毓麟種子誠佳釀也每罇大半元小二角上海英馬路棋盤街兩家 甲

屈臣氏大藥房謹白

京緞門市開剪

本號專售南京貢緞兼剪元色斜條天青披套馬褂等料照碼劃一賜顧者興聖街京江棧對街內莊交易 乙

黃慶泰

新開瑞和洋行

茲啓本行開張在英大馬路外首四川路廿七號門牌內交易准定每逢禮拜一二點鐘拍賣匹頭洋貨以及洋廣雜貨等物如蒙各寶號貴客賜顧新屆光臨爲幸如蒙拍定之貨准的二禮拜爲限特此佈告

瑞和行主告白 乙

新出石印直省鄉墨

備子鄉評選洋六角又增選正續小題文府本月內出書蘧售其價格外克己賜顧者請至上洋鴻文書局 乙

六月雙彩大票出售

英六月份雙彩十二元○分發六角三分

向在上洋鐵馬路北長豐錢莊對門 乙

廣東存心堂盡驗痧藥

此丹方祖傳已久濟急非誇但恐遇藥不慎製煉未專是以特自揀選上品地道不吝重資遠求正產於端陽正午效古配合得此藥方良其應如響居家外出常宜預備誠濟人利己救急之妙用也○萬應痧氣丸大一角中五分小每元百廿瓶○八寶紅靈丹○麝香臥龍丹○時症白痧散大一角中五分小每元八十瓶○人馬平安散諸葛行軍散○靈寶如意丹○時症通關散大一角小五分老鋪在粵東分設上洋棋盤街開紫 乙

存義堂合掌救毒丹

本堂眞傳秘方祗須外治不論體氣強弱新舊花柳毒症藥到病除後嗣無患每服洋一元四馬路時和里第一家寄售外埠函購一律 乙

上海嚴臣氏大藥房發售

百補鐵酒　鰵魚肝油　化痰藥水　補益藥水　發四夫水　固精藥丸　生髮香水　固髮香油　嫩容玉液　治凍瘡藥　爆拆香水

專治男婦勞傷失血氣血並虧心悸目眩無病常服亦甚補血生精最爲有益
此油最增益氣血雄長肌膚飯體羸者服之即開胃進食能令人身體肥壯
此藥水專療內傷痰火咳金吐血虛勞七傷肺痿干嗽傷風咳嗽哮喘等症
此藥水品性醇和功效神速專治男婦諸虛百損色傷勞傷及心神恍惚等症
此藥水方奇製美品性醇和補而不燥專能滋益精神洵却病延年之妙藥也
此丸專治男子先天不足陽痿不舉精稀易洩及一切夢遺滑精等症
此香水專生鬚髮能令禿者復生新髮可免鬚白過早之弊
此香油專治護養鬚髮不至有脫落之患搽後自見烏潤且無斑白枯黃之色
此玉液最潤顏容除臉用以勻面早起倍覺光昌如玉樹臨風誠修容妙品也
此藥膏能散凝滯之氣去積瘀之血專治天氣嚴寒四肢凝凍結成塊瘡等症
此香水專治風雪所侵手足面皮爆裂等弊隆冬時以此水搽之無不立愈也
以上各欵服法用法及價銀均另有仿單
刊備有無數藥料容後續登 甲 三日

廣福林丸藥

○乾健丸男子至寶治氣血虛弱腎元虧損陽事不舉眞精寒滑艱於種子及夢遺夜溺神氣昏悸耳鳴目眩腰膝

參茸乾健丸

酸軟四肢疲倦形容枯槁作事善忘各症○坤順婦科至寶治血脈斷損月經不調子宮虛冷赤白帶下血崩胎滑骨蒸潮濕頭暈眼花面色黃瘦胎前產後等症乾健扶陽坤順補陰宜男種子

參茸坤順丸

均有奇功小丸每兩二角五大丸每盒一元上洋老巡捕房對門 乙二〇

參茸經期腹痛丸

廣東保和堂 經期腹痛丸

婦人之病患種種不一或月信不調赤白帶下或當行經而腹痛或未行經而先肚痛或行經後而作痛頭暈目眩骨蒸噯悶酸痛等症苟不善治則子宮虛冷孕育之難良有以也本堂祖傳此方揀選上藥精製是丸凡婦人諸虛百損久不孕育者服之即能調和經脈溫煖子宮孕育麟兒屢服屢效每洋二角大丸每個一角 乙二〇
廣東保和堂蠟丸鋪分設上海河南路

參茸扶陽乾健丸

廣東鹿芝館 扶陽乾健丸

易曰乾道成男是知男子稟乾健而生夫所謂健者稟男子若也然天之降生本厚而人之戕賊無窮水火土木金每爲食色所傷所伐心肝脾肺腎遂有損傷疾病之虞故戕神傷而血虛或精遺而陽痿眼花耳響腳軟身疼氣喘心驚汗浮便泄本然之健已虧焉本館得祖傳良方揀選上藥精製乾健丸其性補而不燥潤而不泥誠服此丸自然共慶登瀛同登壽域夫何慮乎楊之枯稊可占乎蘭之秀也小丸每瓶四兩洋一元大丸蠟料每盒四個洋一元單料每盒十個洋一元 乙二〇
廣東鹿芝館分設上洋三馬路老巡捕房斜對門

壽平髮逆圖記

是書詳載髮逆顛末並將先後克復情形逐一繪圖披閱之下歷歷在目每部碼洋一元六角法馬路文匯館發兌 乙二〇

分條大角

英六月新就拆公司張頭照市家敗貨齊各路客商倉寄上貨法馬路華亭號 乙二〇

文賢閣書籍箋扇發兌

謹啓者本店揀選上上紙料精造各種名箋書畫雅扇毛鹿帳羅泥金顏料東洋印色一應俱全倘蒙尊客賜顧請認會經堂文源齋湃記不悞在棋盤街文賢閣本店克己發兌上海城內杜家灣會經堂啓 乙二〇八

大富貴亦壽考

獨幅眞正陰沉壽具爲浙紳所遺佳妙異常實稱罕物非大富貴大福壽者不能當此今願以千金易讓如有儲作壽藏者請問申報館何君處指引至太古洋棧面看 乙三一

江海關啓

啓者本關現有充公川土茶葉時辰香神紙米茶梗醋靴鞋夏布土布皮蛋滑石玩器藥酒等貨訂於本月十六日兩點鐘時由營意師摩洋行在本關棧房代爲拍賣貴客有欲購買者屆時赴關面拍可也再川土一項必須自納稅厘淸楚後方能取貨至買貨之人務須自帶銀洋若干以便拍定時隨即交付不得於拍定後以未帶銀洋借詞推諉至囑至囑此佈
光緒十六年四月十二日 甲二

叭喇點銅礦有限公司告白

啓者本公司今定於禮拜一即五月初七日下午二點半鐘時請各股友在大英總匯議事所議者係本公司帳目已結交衆閱看之事特此佈聞
光緒十六年四月初五日結算本公司帳目人德其恆啓 甲二

鞋可發熱首創纏腳藥

纏腳的遭散纏緊不痛每瓶五十六○爛腳至妙藥到即愈每瓶七十拔根雞眼藥速拔出每瓶七十○搽面玉容散能除曬色每瓶八十四○頭皮屑藥水皮屑變垢脚之鞋去每瓶三角○五彩香肥皂色香可愛增女顏每匣一百四○生髮烏髮油每兩五十六上海管可壽製 乙二〇

分條公道

英六月新豐張便宜貨售照市鈞蒙賜顧請至三馬路同德昌洋廣貨號內寄興隆號啓 乙二〇

小輪船◎呂宋票

每月大小票售分條六角半啟兌頭彩克內河小輪船正公戒烟丸售指路杭州各坊石庫門咸吉啓 乙二〇

看書即知戒烟法

此書蒙　克王爺賜章鑒定　倉場督憲宗室暨上海道憲沈　賜序最奇者服藥後腸內積滯烟油悉由毛孔而出故能除心經百病增飲食豐容顏冬月手足不冷夏天身體不熱鬚髮竟可轉黑既痿復能起每兩銀一兩每料一錢服丸三兩除根僅藥丸無凸凹形即係假冒樂另有狐臊臭藥每料一元三日除根　雀斑藥半元十日退淸　髮禿藥六角半月重生　淋癧藥等二角　痢瀉目疾等藥一角賜顧者送書一本上海只此一家金陵另有一舖其餘省城各碼頭並無分舖上海北門外吉祥街如意街金陵城內土街口生生堂同啓 乙一〇

廣東趙同春堂馳名丸藥略列

參茸衛生丸　小兒回春丹　三鞭種子酒　扶陽乾健丸　參茸坤順丸　氣痛平安丸　三鞭壯陽丸　參茸白鳳丸

統治男女諸般虛損先天不足後天有虧婦人服之調經種子男子能延年益壽補元氣乃壽世金丹誠衛生鬥元之寶也一品土木衛生丸洋一元雙料參茸洋五角參茸衛生洋二角半
治小兒驚風發熱咳嗽積滯吐瀉夜啼塞熱往來頭暈痰鬧癎疾痢疾等症皆能治之五粒頭每丸洋一角三粒頭洋六分四
此酒大補氣血壯陽添精固腎開胃潤顏誠有反老還童之妙種子靈麟之功神效無比減價收洋大瓶洋四角小瓶洋二角
此丸本堂祖傳秘方其功得天地之秘與能扶衰陽爲剛健反老弱爲少壯種子催丁第一妙品功難盡述雙料參茸乾健每丸洋二角半參茸乾健丸每丸洋一角參茸乾健小丸每兩洋二角
婦人月經不調子宮寒冷久不受孕服之能補氣血煖子宮調經種子求孕即能成孕既孕亦能安胎百發百中雙料參茸丸每盒四個洋一元參茸坤順每丸洋一角參茸坤順小丸每兩二角
得異人傳受秘方用藥補香爲君配製君臣佐使妙法能治諸般氣痛心氣肝氣胃氣肺氣諸痛皆止寒痛火痛積痛蟲痛血痛痛濕痛熱痛肚痛即服即安故有平安之名每丸洋二角半
用人參鹿茸驢鞭鹿鞭海狗腎取山河之靈動配藥品之君臣治男子腎冷精寒陽事不舉氣血虛弱四肢疲倦或遺精夜溺或虛於子嗣者功能煖精堅壯陽健體神應非常也每兩洋二角
正人參鹿茸鹿胎鹿角膠龜膠鳥骨膏摻選生靈氣血之精英配草木君臣之極品婦人眞陰虧損身體虛弱赤白帶下服之調經種子保產安胎每丸洋二角半單料洋一角小丸每兩二角半
廣東同春堂趙宗濟老鋪上洋老巡捕房對門開張○杭州大井巷鴻昌號○鎮江得利行○蘇州養育巷德記○無錫北門德記發售 乙三〇

廣東杏林軒精製

世之種子方者屢見矣而種子之藥亦屢出也至驗乎與否則各有殊焉此膏素稱神效是方秘自家傳納丹田之氣以固精臣命門之火而煖腎得坎離夫並濟誠壯弱以屬宜展此乾剛配彼坤順身經百戰也不能極其鋒陣屢連環猶未足疲其銳決乎功成馬之何難孝吁熊羆老蚌含珠斯向太陽之照枯楊生梯藉揮甘露之榮轉弱爲強可却一身毛病舒筋活絡能除四體不仁大張者每洋七角小張者每洋四角貼丹田腎俞兩穴一膏能貼五十日功難詳載幸毋惑焉
分設上洋大馬路拋球塲 乙二〇

外埠分售

戒烟梅花參片各種藥水

中西大藥房

計開○江陰黃泥巷○漢口小東街○重慶縣廟街○烟臺洋街各分號○蘇州觀前大來堂○餘杭大橋頭元大布號○新市俞吉祥絲行○塘棲市永盛堂周宅○石門合興銅鋪○安慶龍門口一心堂○杭州太平坊福蘭堂○海寧大東門外信成土號○崑山朝陽門內吉興號○以上寄售處貨價一律近有無恥小人陰戤招牌紛紛假冒蒙　仕商賜顧者請細辨牌號瓶式庶不爲魚目混珠幸甚 乙二〇

電局招人

如有十六歲以內英文通曉質性謹良者遠於每日兩點鐘起隊家木橋電局學堂教習處考試英文選留學報敎凡後便可給飯薪傳幸勿遲啓 乙二〇

告白

啓者亞署晏申公司開設倫頓巧造各種鐘表器具堅妙異常價亦克己倘貴客欲定請到大馬路謙和洋行看樣面議此佈 甲

寄售藥水

斯藥水能醫頭痛身酸骨軟夜不能睡讀書人做生意人壯士用心力過步精神少短一切食之大有功效　又治心神不安頭痛腦痛眼化眼日極之應驗又治女人心痛身痛發寒發熱作嘔作悶者能治之乃妙方也食法一大匙羹冲水半盃攪勻即飲鋪在寶白利因生經凸儲街倫頓蘭啓轉托上洋老德記經手代售 甲三

上海泰來洋行謹白

啓者本行經辦德國什好廠魚雷船係中外各國賞驗第一利器又漫利夏廠新式後膛連珠鎗亦係靈捷甲於諸鎗並兼辦各國軍械機器五金雜貨一切齊全現有新製無烟火藥尤爲精奇因在滬開行已三十餘年久著誠實上年特添設天津分行以便南北各省官商就近採購今并請有熟悉各種機器之洋匠能打圖樣代爲安置如蒙賜顧交易各價概從克己此啓 丑

外國各種名酒發客

啓者本公司專辦各色洋酒馳名外國垂六十年矣貴客光顧如欲躉辦者由各碼頭怡和洋行及禪臣洋行代售其零買者請向各洋貨店沽取是荷 晵𡂿勸班麻公司啓 丁

與隆保險告白

專保中外房屋貨物生財洋面船險遇有不測賠償甚捷倘蒙仕商欲保者請至本行面議特此佈聞 丑

小輪圖票告白

新月呂宋票公司發財票拆售全半照市分條七角附送開彩圖紅票京己敢免內河小輪船便搭客可

咸吉洪利

賜顧指明上海法大馬路晉和里驗查票行啓 乙

三日愈白濁丸眞驗

上海盆湯街中譚寶官齋秘製三日愈白濁丸眞驗僕購一料需洋五角立卽濁止據云再服二料永絕其根今已一年確無後患誠心登報誌謝傳名俾全斯患者皆可購試焉

小東門內顧森泰 八黃逸樓拜啓 乙

三鞭壯陽丸

此丸能固精滋腎壯陽扶脾除濕養血行氣消痰專治元陽衰弱陰分虧損酒色過傷陽事不舉不體堅久精神困倦目視無力腎虛耳鳴腰酸痛展步維艱四肢無力脾虛受濕夜夢遺精面黃體瘦大便溏泄腎氣不化飲食不思以上諸症皆難言疾妻妾滿前尤有老翁之歎本堂眞方用三鞭配入上品之藥製成此丸服之能助元陽不足可使精體充益滑健體强神舒筋活血老小咸宜欲廣嗣者請會試之功效自有神奇幸勿視余言爲妄爲其藥性平和時常可服無病能開胃進飲養血駐顏每早晚用淡鹽湯送下四錢毋庸戒口每兩大洋二角 乙

上海英巡捕房對門廣東楚元堂何均年監製

劃一衣莊

本莊運售原典估衣專做四季時式新衣照碼每兩折洋七角劃一不二如嫌價貴包退包換今有戳冲劃一甚多貴客愼之受欺然小莊並無出外抖售如信顧者新請棋盤街北首便是 乙

祥豐衣莊

告白

啓者茲有華商胡少亭向在各口岸貿易欲與西國有本領之洋商聯絡一氣在通商口岸開設公司如有合意者請至浙西嘉善之西塘鎮本宅面議可也 乙

聲明假冒

啓者本號向在杭城淸河坊撈角開創宓大昌字號烟鋪經今數十年祗有一家並無分店素來不惜工本揀選各省頂上道地伏業貨眞價實久蒙各路賞識四遠馳名近有無恥之徒竟敢假冒本號圖書招牌將次貨混充等弊凡有各處航船貪圖小利暗中專買假貨欺人實堪痛恨今本號從本年四月望日起于半兩一包元奇呈奇之中改用丹鳳朝陽內票爲憑以杜魚目混珠賜顧諸君請認明內票方是的眞庶不致誤特白

杭省宓大昌烟號謹啓 乙

拷綢已到

本號新到囍花拷綢生熟時花雲紗三紅眞靑熟綢拷香雲紗廣繡花邊漏銀夾金闊狹欄杆花素廣扣各項廣貨貴客賜顧請至拋球塲北後馬路慶安里口 乙

長記號啓

英六月呂宋大票

聯張十二元單張四開照錄分條七角收兌紅票克已如蒙外埠惠顧原票照寄

件無悞

上海棋盤街有利利號德利全啓 乙

廣東趙同春堂蠟丸號

赤腳大仙丸

此丸名曰赤腳大仙卽仙方種子丸也其方乃眞人憐雲南周姓老而無子授之使服十年後周姓連擧七子壽至百齡遂得奇方而藥肆中售此丸者固不乏人然說傳者亦復不少本堂岐黃世業幸有眞傳求子者效如響應明蒙遠近馳名屢服屢驗專治男子老少氣血兩虧先天不足後天失調病後或後欠補色慾過度下元虛冷陽事不擧或擧而卽洩夜夢遺精頭暈眼花腰酸足軟夜溺頻多受室多年不育皆腎冷精寒常服自能固精益髓滋腎壯陽種子廣育大補元氣壯體延年功難盡述也每兩洋八分加附桂洋一角廣東同春堂趙宗濟鋪在上海老巡捕房對門開張鎭江得利行杭州大井巷鴻昌號蘇州養育德記無錫北門德記發售 乙

八寶紅靈丹

每洋一百瓶

本閣揀選上品琥珀雄石𤸎片辰砂金箔精工監製○八寶紅靈丹大瓶洋角半中瓶洋一角小瓶每洋一百瓶○神效白痧散○諸葛行軍散○射香臥龍丹大瓶一角半小瓶一百瓶○射香痧氣丸每洋一百廿五瓶 諸尊賜顧貨眞價廉

廣東延春閣分設上洋棋盤街北首 乙

集成收單遺失

啓者行素齋購申報館圖書集成股份專二張第一次第七百九十號又第一次第七百九十四號收單兩紙業已失去無着現向申報館說明如拾得者卽來還勞至兩月無人對此單變來讀票以作廢紙向申報館找與取書此佈

行素齋啓 乙

每洋一百三十瓶

廣東保和堂麝香痧氣丸

本堂揀選上品藥料虔製萬應痧氣丸每洋八十瓶小一百卅瓶○八寶紅靈丹每洋十瓶中八十瓶小一百卅瓶○諸葛行軍散每洋十瓶小八十瓶○神效臥龍丹每洋十瓶小八十瓶○時症白痧散每洋十瓶小四十瓶○萬應午時茶每洋八盒○萬應如意油每洋十瓶小念瓶○藿香正氣丸菩提丸各項蠟丸藥酒發售貨眞價廉

鋪在上海河南路三馬路口開張 乙

運得附送彩票

英六月大票雙張十二元送八條洋張四開照算分條七角送兩條頭彩得洋一千元餘彩載明票上紳商賜顧指明上海棋盤街 乙

運得行永生祥全啓

眞正 紫楠木壽板壽櫃

竊維近年以來眞正紫檀木則罕覯所有者不過水楠香楠釣莊及臺灣新變楠木或將他木塗色希圖魚混此皆爲海內諸君所共鑒余現購得的眞紫檀木獨幅雙拼壽板壽櫃數副與前項之貨迥然不同倘蒙賞色請至法界大馬路卜鄰東里一街底本號着貨立判眞僞此佈

金松記告白 乙

英六月票出售

票額設三萬號戶彩得淨六萬元卽準四月廿四開彩雙張價洋十二元單張四開照算條頭足洋七角凡遠遠處函購號明各行圖件須式驗處是要此佈

老廣豐 萬戶來

新廣豐 萬寶來

全啓 乙

精理牙科

啓者凡人牙齒缺落殊多不便會泰西補牙之法行於各國歷有其儗滬上補牙向推外洋經橋森泰洋行主臨牙醫生爲最醫生精理牙科凡遇牙症一經醫治立刻奏效兼善補牙倘年老或他故牙齒脫落或鑲一齒或鑲全口或牙痛爛俱用藥水金銀白金料象皮等物鑲補好再妙者近得新法鑲牙不用托子妙在牙齦生出均與天生無異永遠不據食如常毫無痛楚予在院醫生處二十有四年之久盡得院醫生之妙法近六年來因院醫生年老凡有牙痛並補牙鑲牙來行者均予代爲如法醫治補好歷蒙中外官商稱讚不置今者院醫生已歸道山予因欲廣院醫生之傳另購各種新法機器特在上海後馬路廣靈公所斜對門開設如蒙諸君惠臨請卽賜顧此佈

牙醫生徐紫餘告白 乙

普救靈丹略列

廣東普仁堂 靈驗痧氣丸

本堂揀選上藥用正射香虔製各種救急丸散俱能扶危活命功力神速皆爲普濟便人耳諸君光顧請認招牌○萬應痧氣丸大瓶一角小瓶每洋一百廿瓶○八寶紅靈丹○諸葛行軍散○麝香臥龍丹大瓶一角半小瓶每洋八十瓶○時症白痧散○靈寶如意丹○大瓶一角小瓶每洋四十瓶○萬應午時茶每洋八盒○藿香正氣丸○太乙普提丸每丸洋三分

鋪在上洋棋盤街北首開張 乙

大票批發

英五月號票巳到現售大月票零臺數拆整收紅頭價皆大衷綠商惠顧函購原局回件廣不致悞此佈

上海廣揚闢 廣惠和 廣壽祥 乙

四月十四日進口船禮拜

船名		由	行
安興	輪船	由長江	仁記洋行
益利	又	由長江	和興公司
華利	又	由長江	麥邊行
杭州	又	由汕頭	太古公司
北京	又	由長江	太古公司
宜昌	又	由寧波	太古公司
高陞	又	由寧波	怡和行
海定	又	由天津	招商局
新裕	又	由天津	招商局

十五日出口船禮拜一

船名		往	行
海昌	輪船	往寧波溫州	招商局
江裕	又	往長江	招商局
宜昌	又	下午三點半往寧波	太古公司
益利	又	晚往長江	和興公司
華安	又	晚往長江	華友行
普濟	又	晚往天津	招商局
新裕	又	晚往天津	招商局
圖南	又	晚往天津	招商局
重慶	又	往福州	太古公司
杭州	又	往烟臺牛莊	太古公司
順和	又	晚往天津	怡和行
安興	又	晚往長江	仁記行
高升	又	下午往寧波	怡和行
忌連司厘	又	晚往神戶橫濱	怡和行

四月十六日出口船禮拜二

船名		往	行
華利	又	晚往長江	麥邊行
北京	又	晚往長江	太古公司
海定	又	晚往福州	招商局
寧波	又	晚往香港粵省	禪臣行
江天	又	往寧波	招商局

十七日出口船禮拜三

船名		往	行
富順	又	晚往香港省城	招商局
福和	又	晚往長江	怡和行

十八日出口船禮拜四

船名		往	行
鎮東	又	晚往天津	招商局
財生	又	晚往汕頭香港省城	怡和行

十九日出口船禮拜五

船名		往	行
科被麥麥	輪船	正午十二點半往東洋等埠	日本公司

四月十四日錢洋並匯銀票行情列左

新匯劃收市	七錢三分八二五
本洋	無市
銀折	一錢九分
洋折	無市
洋我頭	七錢三分九厘
錢我頭	九百七十文
市錢	一百三十五千文
半錢	一百三十四千文
衣牌	一千另十文

聲明假冒

啓者本號在粵東省城雙門底開創張長盛字號烟絲今已二百餘年與此一間並無分枝別埠向來不惜重本揀選頂上地道烟料製造各色絲菸貨真價實久蒙諸君賞鑒遐外馳名詎近有無耻之徒在於別埠假冒本號招牌圖印致累中外士商利已損人殊堪痛恨甚至愚弄長盛字樣自謂本號後裔上污先人下辱子孫實不知羞去年查有惠州府屬吳敬濟別名小蘭陵串潮陽縣假徒林姓臣在汕頭埠與大同昌成昌客館在內本號招牌圖印私造劣烟假冒人貽予去年夏間經本號查獲該館頭吳小蘭等假冒本號烟絲呈十餘箱稟呈澄海縣轉移潮州府憲會斷論本號將假烟包裝設內票註明來由以杜假冒茲本號每包烟內已加新內票一張每箱烟面加聲明事由一紙又外封條均書明住址姓氏無細近來商奸多詐外雖不掛本號招牌字樣內多假冒欺售試帶貨由本號販運出售者士商因此受其騙貽恐或不免茲小號自三月為始特造烟包水印紙俾得經濟立分明蒙諸公惠顧請認為細察招牌烟字號招烟水印紙本號招牌為記并察加添內票及面封條各字樣以免再被奸徒影射或遠聞上洋有新開聲滄字號專賣烟絲誠恐不免假冒本號招牌圖印以號並無與小號交易均有本號聲明招牌烟絲發售實係假冒欺騙希圖射利為此通告各埠列當並懇鑒相傳遞庶不致誤是所幸甚此佈

光緒十六年三月吉日粵東省城雙門底張長盛號謹啓 乙

齊青籌賑票

啓者齊青籌賑彩票專為救災濟荒今售英六月票即華四月票歷四月二十四日開彩每張售洋十元單張五元四開二元五角分條六角批發另議得彩即兌現洋下餘之款全解災區散放得彩號碼以呂宋六月份對號為憑查呂宋六月四十二號頭彩敝局照其得彩號碼各加副彩如頭二三四彩大彩各加副彩一百號由大彩下一號起向後順至一百號止皆可得彩其有六七八彩亦添上下副彩各一張共計大小得彩有三千另另二號頭彩得洋三萬元二彩得洋一萬二千元三彩得洋五千元其餘得彩數目詳列仿單謹皺增多諸君得彩較易遠方僑籍原局函件往來籌力貴客自給

上海英大馬路德興里齊青籌賑局謹啓 乙

新開鴻寶齋南局

本局分設上洋法大馬路東首發兌自印各種書畫圖帖新出精選聯稿時文萬餘篇顏曰巧搭文府每部十六本價洋八元又大題三萬選大題文府二集各省課藝匯海正續小題文府小題三萬選四書合纂大成四書題鏡味根正續○皇清經解續經解五經文府五經宏括經藝淵海經策通纂五經合纂大成讀史府纖宗天算策學策學大成增訂試帖玉芙蓉試帖宗海賦海大觀華賦海直行經籍纂詁增篆文○康熙字典四庫全書提要廿二史攷異精校本草綱目後附拾遺鄉補正續驗方新編曾文正公家書格言一新繪圖列國聊齋三國志西遊大板芥子園全集芸馨小品畫譜補云外史屢雅畫稿彈壺等在丹石印銅鉛板等書俱備名目繁多不及細述另備書目如蒙士商賜顧請至本局購取價實從廉

本局啓 乙

救命靈藥

世之心存行善者莫不以濟人爲先圖而志在濟人者又莫不以施藥爲急務要之施藥濟人之最爲危迫者則莫如中風中暑中痧中氣中血以及痧疹時疫諸般急症或因觸受邪氣或因炎暑薰蒸山嵐瘴毒遂致病起須臾命懸頃刻設或救治不速或用藥無靈其人呼吸存亡可危可懼是欲救人於死反致悞人之生藥力所關豈淺鮮哉本齋所製射香痧氣丸八寶紅靈丹○諸葛行軍散○射香飛龍丹○萬應午時茶○藿香正氣丸○太乙普提丸○消暑甘露茶並各種丸藥俱皆揀選上品配合得宜監製精良倍加詳愼取價甚廉爲功甚捷症雖危急無不應手回春備悉近時志士仁人好行善事伏冀隨地預蓄此種丸散存心普濟方便世人庶幾陰德齊天勝造浮屠七級矣 分鋪杭城太平坊口一分寄鎮江文萃書局

廣東遡遐齋蜡丸老鋪分設上洋老巡捕房對門 乙

江左書林

江左書林發兌書籍除此告白外另有家藏新書初印舊書名目數千種載於本年四月初二至初七六日申報告白內欲購者祈檢閱可也

本坊開設上洋四馬路中搜輯經史子集校讐古今各書必以料重工精印行海內旁求博採略備精華上百 京議遴選下逮閩廣搜羅遠遞無間早邀官紳鑒賞矣惟近來石印繁興除本坊自印各書外于家藏精本新出各書以及銅板鉛板并衆書坊各石印局所有發報之書無不賅備另備書目以便採擇但目外之書甚繁未克全列蒙顧者請另開單可也至遠處各省一紙書來剋日報命亦必克己定價惟希 垂鑒謹將近出各書略附于下 精刻新書徐洞溪註陰符經道德經樂府傳聲道情懺疾芻言等五種五角精刻陳修園醫書十八種四元種痘新書四角醫宗說約三角扁鵲心書四角傷寒瘟疫條辯五角大板四書味根錄一元六角癸巳存稿二元周姆子棋譜二角中藏經四角陰陽宅集成二元說文管見二角後七家詩注釋四角稱中秘棋譜三角註釋得月樓賦鈔七角分隸偶存三角大板四書匯參大全二元五角國朝畫識六角袖珍增篆文康熙字典附考證四元山左校士錄四角觀聚古今方要補六角藝苑名言二角五分性理新論一角六新刻內經知要四角原板百美新詠畫傳四本六角籌餉海防節工指例合八角辨證奇聞醫書六角神相彙編三角沈文肅公政書一元二角國朝八家四六六角○郝註爾雅疏○三蘇全集○周益國大全集○武訓堂叢書初二編八元○尤西堂集○海國圖志○古泉匯○大板小騰雞館詩文集一元六○苗氏說文○歸方評史記○正續國朝文錄○拜經樓叢書三元○段氏說文訂註補○歸震川集○王筠說文三種○新出本草分經○說文句讀○知不足齋叢書○玉函山房叢書○八代文粹○連筠簃叢書○鉛板小題觀畫集初二集六角○七種紀事本末○石印小題文府二集十四本計六千餘篇○增廣試帖玉芙蓉初二三集十二本計詩三萬五千首○精寫律法叢書○繪圖聊齋異聞錄是書較前印仍增各家批語○正續分類典籍新機○文獻詳節○西學大成如算學電學等類分十二皆有實用非托空談○棠陽朱子通鑑綱目○增廣四書五經典林後附易漢學易例大全漢易臨文提經○易經文提訣算學課藝○小題利器塔巉各法○巧搭聯珠金丹○秋果諸時分損○曾文正公全集○寄售原搨十三經法帖全部二百本洋二百四十元 乙

經史書○兵書○尺牘○新出書

經史門○新出玉瑤鑰新是書讓歷年三百六十日逐日時令典故每部一元經史問答八角歷代職官表八角名人傳略四角十三經對聯五角四書對聯一角五經字考兩角詩話彙要兩角韻字辯正二角學詩捷徑角半○兵書門○石室秘笈兵書五種黃帝握奇經太公六韜黃石公三略孫子吳子兵法每部一元六角繪圖年大將軍兵法一元六角洋務用寶六角海國聞見錄三角臺灣生熟番考二角三江戰事二角俄國風俗志二角曾文正公水陸行軍誌一元諸葛武侯奇書六種三角馬前數角半○尺牘門○歷朝王侯將相類纂見識非凡每部四角八賢手札六角貿易尺牘二角寫信活套角半硃批知幾軒尺牘行行全備每部六角硃批筆耕齋兩角洋務尺牘兩角詳註尺牘入門五角尺牘要覽角半○新出書○新聞新裏新四角中法和戰曲直記四角鹽談拾雅兩角半品花四奇兩角上海名妓圖兩角百花圖兩角百美圖一角萬花同春一角中西竹枝詞一角 四馬路文宜書局 棋盤街著易堂代售 乙

上海廣東路十六號公信洋行啓

本行所有十四磅松氣及魚鵝等牌斜紋布係與上頂棉花織成布身堅固堪用耐久異上等貨也向承 貴客屢顧已精四遠馳名刻交易年多一年由爲貨眞價實若布每疋皆有綠藍色印而魚鵝牌者亦係藍色印爲 貴客賜顧須認明標庶免魚目混珠第有於各處大疋頭號均有發賣而總其售者只有本行一家 乙

順氣化痰丸

痰屬濕熱乃津液所化百病所有多因痰起居飲食失宜七情抑鬱六淫所傷釀成痰疾從氣升降無處不到欲治其痰必先順氣次以導之使氣順痰消自然無病耳本堂特選料配製此丸能治男婦老幼痰火壅盛中宮鬱積氣隨氣上升壅肺喘嗽甚至痰中血精神短少四肢困倦胸膈不利飲食無味一切咳嗽之症並能治之每早晚用淡薑湯送下三錢服後利氣開胃化痰咳嗽胃止耳每瓶大洋二角另有綠水甜油玉樞發兌價目滿 上海英巡捕房對門廣東普元堂何均年謹啓 乙

驗家園橘紅

肺爲最嬌每傷於痰夫咳由痰作痰由氣升故止咳莫先於化痰化痰尤宜降氣常考化痰降氣之品以粵東化州賴家園橘紅爲最然所出無多本堂不惜資本親往園中摘取故無假冒且照東醫寶鑑仙製半夏及自藏數十年老陳皮左之均以去痰化氣之品故去痰而不燥無論外感作咳及遠年咳嗽老年夜嗽服之立奏奇功每瓶洋二角○并有正化州賴家園橘紅出售每個洋五角○並有橘紅花發售每兩洋三角此花和入茶葉冲服常服則痰喘咳嗽少也 廣東普仁堂分設上洋棋盤街開張 乙

拍賣車糖

本行准於每逢禮拜三早十點鐘在本棧不限價拍賣車糖四[illegible]收定銀限兩禮拜出清如過期不出將定銀罰去下期另拍此佈 老太古帳房啓 甲

失票

今遺失利亨莊第六千四百九十五號即期票一紙計規元三百七十九兩八錢四分已向該莊說明作爲廢紙望各寶號切勿收用此佈 錦名洋行啓 乙

英四月花旗號單已到

英五月花旗票出售全張一元半[illegible]五角[illegible]指[illegible]行即寄回件○[illegible] 五月初到申兌[illegible]必得來 天來[illegible]全啓 上海[illegible]來 乙

京緞門市廣尺開剪

本號開設三馬路畫錦里口歷有餘年專售南京元淺各色貢緞馬褂披套斜條等料價批劃一 劉潤記啓 乙

青蓮居啓

特定雙福名班每逢禮拜三禮拜六禮拜一日准演一點鐘開演六點鐘止請諸公早降逢天雨停演此佈 乙

桃源趣

本樓特請姑蘇名家曹[illegible]謝笑寶三位女先生[illegible]唱玉蜻蜓[illegible]准於今日四點鐘起每客茶錢五[illegible]書茶錢貳[illegible]文新請諸[illegible]早降 乙

粵東廣芝館靈驗丸散

寧心補腎丸　參坤贊育丸　琥珀回春丹　萬應如意油　靈驗鵝喉散　五淋樓毒丸　婦科白帶丸　梅花點舌丹

治男子心腎虧損虛火上炎咳嗽痰喘夜夢遺精作事勞心等症每丸洋一角
治婦女月信不准憂恐鬱結經期腹痛赤白帶下久不受孕等症每丸洋一角
治小兒急驚風痰發寒熱夜啼吐乳五瘋天吊百般危症大丸每洋六分
此方遠祖秘傳與衆不同能治內外諸般雜症功難盡述大瓶每洋一角四分
專治十八般雙單鵝喉危險惡症及一切喉痛均皆取效每瓶洋兩角半
治濕熱積滯或花柳染毒五淋白濁小便刺痛等症效驗如神每瓶洋一角
治婦女身體虛弱皮肉黃瘦鬱氣傷肝下元虛冷赤白帶下症每洋二角
治一切無名腫毒火疔血瘡小兒胎毒喉風生瘡效驗非常每瓶洋一角七分

並有金鎖固精丸○參茸衛生丸○烏雞白鳳丸○壯陽乾健丸○金衣坤順丸○參茸再造丸○茸桂濟生丸○婦科三重丸○立止心痛丸○參茸戒烟丸○參貝製陳皮○正化州橘紅○小兒驚風散○八寶光明眼藥○拔毒膏金膏等○丸藥名目繁多未能盡列○本館各款丸散膏丹概由粵東老鋪製煉配好選來發售所有關稅鐵腳概不算入價內以廣招徠○舖在上洋棋盤街北首開張分寄漢口鎮濁寶金玉樓發兌

上洋粵東廣芝館啓　乙

亦中香甕批發

英六月票雙張十二元單張○四開照算

分條六角

特售價購指明上海法大馬路亦中票行　乙

分條六角

英六月票雙張四開照市公道倘蒙賜顧

必得彩

寄上洋棋盤街北同芳居斜對門必得彩行啓

新開票行

本行由香港分設上海今售英六月分大票雙張單張分條公道賜顧者請至法大馬路

必得中

分條六角半

大彩屢獲售六月票雙張十二元單張四

易得

開照算批拆公道外埠信購指上洋棋盤街　乙

頭彩雙獲六萬元

英六月份大票雙張十二元單張四開照算分條七角票設三萬號開期華四月廿四日違

天成　同得利　又得

處寄買賜明各號圖章回件是要我等三家起首創並無子瞞

分出久已名馳海內早月票數較多得彩又易諸君光顧請認寓　乙

分條六角正

賽□大彩香港聯名英六月票雙張十二

必得成

元正單張四開照算業□寄上洋棋盤街　乙

詹誠德堂用足麝香痧藥

痧氣丸乃暑天救命之靈丹凡製此藥選料不可不真好施善士亦不可貪價賤而買低貨分送於人以致誤人性命非但無救人之功反有害人之罪也本

痧氣丸

堂所製丸散膏丹久荷四方相信遐邇馳名價雖比別家稍昂而貨眞價實功效神速固銷路甚廣○痧氣丸每元七十瓶○紅靈丹每元六十瓶大瓶每元十瓶　乙

上洋中和里內廣東詹誠德堂啓

分條六角正

六月大票全半照市擇價批拆

鴻發來　天來得

一例代劃函購立寄紅票倒兌　乙

分條六角

英六月票全半照市擇價批拆

運道通　瀛源得

格外克己信寄上海四馬路中　乙

猪油批發

本號開設虹口自來橋寶泰里專辦洋莊雪白箱罐頭猪油發客諸尊光顧貨眞價實此佈

協太和公棧啓　乙

匯兌銀兩批發呂宋票

本號承兌粵東佛山陳村香港澳門呂宋匯票並批發呂宋票收兌紅票今售英六月票全張半張分條均可外埠賜顧原局寄奉不悞上海棋盤街協成誠啓　乙

假冒牌號

REGISTERED NO36112

啓者敝行向著人勇十二磅細布以其歷久不渝故獲承各貴客賜顧有年不圖邇爲貪徒覬覦輙將無牌低品施以假印充作真貨欺售以致漸形壅滯今已稟請上憲爲之嚴究誠恐猶難周悉用特登報聲明并錄示禁原文以供諸君雅覽庶絨免爲所○蒙乃幸焉　甲

光緒十六年四月初十日

老公茂洋行特白

憲示照錄

爲出示嚴禁事准　英領事賈函據上海英商老公茂洋行稟稱鎮江洋貨綢緞鋪假仿商行之人鎗勇字牌原色洋布以低貨冒充高貨出售與人形同誆騙殊於商行聲名大有關碍茲查得老仁和太豐吉記三號實有此等情事請查禁等情函希派人查明各號如有此等僞貨一律充公禁售等因並送真僞牌洋布兩種到道當查送洋布真牌貨高僞牌貨低卽派員赴該三號細查現無前項僞貨亦無僞牌嚴加詰問據稱此等牌布貨高者價貴貨低者價賤本有區別前曾誤買現無國積今蒙嚴諭嗣後認明真牌方敢販賣不敢再販僞牌人鎗勇字洋布如違願甘查辦充公等議除飭取切結外誠恐其餘各號或有販賣前項僞牌洋布情事合亟出示禁爲此示仰洋貨綢緞各鋪人等知悉嗣後販賣人鎗勇原色洋布務各認明真牌倘敢販賣僞牌洋布一經查出定卽將貨充公毋貽後悔凜之切切特示

廣義祥土棧

在上洋石路三馬路口開張大小洋藥批發轉運膏每兩洋陳膏連灰兩四公膏兩八冷膏三兩二熟膏至兩六仕商顧認明不悞　乙

愚同再造

余內人經水不調赤白帶不離面黃身弱兼且吐血諸醫束手百藥不效余想其病專理吐血不能諸是白帶之　由家人均各淚如雨下余故卽由信局急購上洋盆湯街中市廣東譚實宦齋婦科調經白帶丸二元四料服之立止全愈眞有起死回生之功愚同再造感德無窮矣該齋主人譚存心先生果然存心濟世名不虛傳也

嘉興北門內丁家橋魏宅全家叩謝登報揚名　乙

義豐烟膏批發

本號開設上洋老北門外城河浜轉灣濟膏每洋一兩四錢陳膏連灰二兩四錢公膏二兩八錢冷膏三兩整錢三兩六錢烟灰零送至頭外加自揀頂上煙灰每洋五兩仕商賜顧認明招牌不悞　乙

美國花旗票

英四月票對號單到得彩甚旺外埠指明

號單到已

速來兌洋上洋英大馬路中市普爵華啓　乙

萬萬元票行

六月雙張十二元分條六角價

保上　得隆　彩發海

購棋盤街泰和館對門　乙

沈承順京鞋老行

本行向在嘉定久已四海馳名現開上洋新北門外寧橋西首親自揀選花素京鞋子托諸一應俱全批發零售貨眞價實如蒙賜顧須認明本行招牌庶不致悞　乙

白濁丸天下第一

余素體弱兼有勝濕熱不料已成赤白淋濁之症小便澀痛苦不堪言幸得友人指示上洋盆湯街內譚實宦齋處買五料白濁丸一元仿單內有藥引詳列照法服之果確立止神效身體轉弱爲強余心喜甚登報揚名謝謝鄭敏庭拜啓　乙

分條六角

英六月大票雙張十二元單張四開照算收兌紅票克巳速處售購原局回件

豐大

乙

聯發土棧

本號在寶善街口開張多年業四海潮州今春重資更新提莊大小羊藥照新批發法規兼售雲南賈貨比前公道上洋請認招牌不悞　乙

朱炳昌馳名各項蠟丸却病延年

祖傳參茸戒洋烟丸屢經驗每瓶洋一角二五○年靈赤脚大仙丸補腎壯陽培元種子與養腎丹並用有水火既濟之功每兩洋二角又一角○乾坤三補丸扶陽種子氣血腎均能調理陽事不舉立見奇功每兩洋三元○鹿茸養腎丹添精益腎潤顏壯體夜間小便頻數大有奇功每兩洋二角五分○鹿胎濟陰丹治婦科諸般虛損等症每兩洋一元每丸洋二角五分○參茸衛生丸專大補氣血有起死回生之功每丸洋一元又五角又二角又一角七○八實紅靈丹名爲八馬平安散治風疹痧暑倒不省人事山嵐瘴氣等症每瓶洋一角七又八分五○萬應痧氣丸能治痧暈肚痛發痧等症每瓶洋一角二又六分○萬應回春丹能治小兒風痰驚促百病等症每丸洋七分○全鹿丸腎丸專治腎水不足精神癱倦勞心過度夜寐不寧心腎不交等症每盒六兩洋一元○班龍固本丸專治元陽不足腎虧耳鳴陽事不舉一有水火既濟之功固本還原之妙每盒六兩洋一元萬應如意油萬病能治每兩洋一元五○各種蠟丸不能盡錄治病詳悉已註明各仿單○老鋪自嘉慶十三年開設佛山鎮黃傘巷分枝廣東省城普濟橋香港上環今又分枝上洋英大馬路拋球西　乙

盤開參鋪

玆者本號在高麗自運松都野山別直麗參價廉物美久蒙馳名今有新到別直各種俱全如蒙賜顧速來購買遠遠來信原扃回件無不格外公道並寄售鐵路要覽英大馬路德興里　畢昌參號啓　乙

昔晉華洋行

今售英五月份票全張一元半張五角如欲盡批暫早定價

發財

須本帳房面議上洋英大馬路老旗昌陽棧　乙

晉麟保險告白

本行經理孟溴記保險公司專保各路洋面船棧貨物等險如有不測價賠甚捷且價目格外克己倘蒙仕商賜顧本行面議是幸

晉麟行啓　甲

楊名譚寶宦齋汗斑妙藥

滬北盆湯弄中市譚實宦齋祖傳創製三日退汗斑藥每料足洋五角余近思尺親誅一料依法試驗四日退特登報揚謝渭記碼頭揚義泰土棧主人謹啓　乙

分條六角

六月大票雙張拾二元單張四開照算收兌紅票遇

同得

指明拋球場同得行金萬源仝啓　乙

大花園啓

特請寧波□五女小班每日在園演戲逢兩停演本園而馬車皮篷二輛包三匠口小輪船泊在園馬頭口招商局碼頭此佈　乙

孝惟認親

爲認親事家兄鄭春陽前在申時爲洋行做廚之業後於咸豐十年時散業往鎮江販米合夥樂阿實於同治元年風聞在鎮江新潭遇風而身故當時曾接家嫂來信其時母邁余幼路遙而難往外認親故延至今吾嫂祖籍蘇州所產兩子長名世恩次名未確前往申三茅閣橋余兄弟四人久住鎮邑前現遷三層樓下在向與金生兄交好又堂兄德貴亦在上海洋行同營今也姪輩諒已長大見字須速歸里可增祖光是幸如其窮途受困囊橐空乏之可至南市施相公街內全盛信局問黃廸甫先生氈伊發付盤費卽返古鄉

鎮海鄭曙堂告白　乙

感謝

上洋英界盆湯街內譚實宦齋白濁丸效之速靈之妙矣僕淋濁症念餘年無法可治因服譚實宦齋白濁丸四料立效感謝不淺書此揚名

陶樹田啓　乙

小火輪往杭

胡紳雇定本行小火輪准期十八開往杭州貴客如欲便搭帶拖價可相宜賜顧者請至法界晉和里本行訂定

誠吉行

甯波頭彩

英三月票頭彩由本莊售出早登申報今售六月票雙張照市條頭六角半欲買者至天后宮後街太極圖王文正筆莊

連獲二彩中外馳名

英六月票雙張分條均照大市如欲先得

先得

請速購票上洋棋盤街稻記必得彩

弄璋大喜湯餅燕客圖

參茸扶陽乾健丸○嘗謂伯道無兒人生憾事推原其故亦人謀之不
臧也本堂製有乾健丸一方承遠祖之秘授得盧扁之眞傳其性補而
不燥溫而不熱能補坎離未足之氣能助天地再造之功換骨即是此
丹催丁莫如此藥俱用王道補養之功並非行霸宣淫之術大凡男子
先天不足戕伐太過以致腎經虧損夢遺精溺便頻數陽事不舉或
舉而不堅未交即洩與及年久白濁頭暈眼花耳鳴目暗自汗盜汗精
神短少作事健忘腰膝疼痛步履無力等症悉皆取效如神倘有關雎
久賦而乏嗣興嗟者將此丸常服則枯楊可覩生稊之象幽蘭定占入
夢之祥矣後有參茸坤順丸專備婦科所用兩者分服則男精固而女
經調取效爲更速也早晚每服三錢淡鹽湯送下毋庸戒口小丸每兩
錢三百文大丸每盒四個洋一元○○參茸調經坤順丸○易曰乾健
也坤順也乾健而坤順化育之效在茲矣本堂秘有良方既製成乾健
丸能使男子益髓固精今又製就坤順丸抒合婦人調經受孕經云男
子以固精爲本婦人以調經爲要二者相須爲用缺一難而成世之
乏嗣者問津及此又何慮乎種子之無良方也大凡婦人多年不孕月
信不調赤白帶下子宮寒冷憂思怨鬱面黃體瘦四肢無力夢寐不寧
暖悶吞酸咳嗽潮熱服此丸則功效如神未孕之前則調經種子既孕
則保產安胎產後則扶原固本倘欲求其神速加之男服乾健男女交
濟陰陽合德則一索可占夢熊之祥而老年更得蚌珠之慶矣早晚每
服三錢陳皮湯下或黃酒下有嘔噦淡姜湯下價目小丸大丸均與乾
健相同廣東梁𨻶悌堂老鋪發兌向在上海棋盤街北首開張一分寄
江西省城粵子巷羅春臺一分寄九江廣泰源洋貨鋪一分寄安慶倒
扒獅子街羅春臺一分寄杭州保佑坊申昌書局一分寄嘉興孩兒橋
申昌書畫室一分支蘇州閶門大街中市梁𨻶悌本號一分寄漢口集
稼勞下首點石齋一分寄長沙省城正街點石齋 乙[illegible]

上海匯豐銀行告白

本行所存原本洋五百萬元並招新股尚未交足
計股洋二百零七萬四千七百四十四元七角五
分兩共計洋七百零七萬四千七百四十四元七
角五分另外公積洋二百三十萬元並新股餘利
洋一百五十六萬三千三百六十一元六角六分
兩共又計洋四百零六萬三千三百六十一元六
角六分本行開在香港 在天津紫竹林設立分
行廣招中外商務凡上海香港福州廈門漢口小
呂宋西貢新加坡並外國倫敦法國印度新金山
美國日本諸凡貿易繁盛之區無論零臺匯票俱
可由滬匯兌並代押款及存銀生息即至本行面
議可也特此佈聞 甲[illegible]

滅火藥水

本公司新法創造滅火藥水與別家大不相同
此瓶口封閉甚密使藥氣無從漏洩遇火起時
取一瓶擲數瓶遙遙拋入藥瓶破碎藥水即濺處飛洒遇火即
化此瓶上特用五角星爲記貨眞價實每箱十
二瓶價洋十二元此佈 禪利公司告白甲[illegible]

物色麗新

本號向辦洋廣疋頭雜貨迄今
三十餘年價實貨眞久已馳名
中外茲蒙 仕商見信批發日
增故添設三層樓洋房一所陳
列種種貨物以備 貴客鑒賞
今自運奇巧要物新款燈式鐘
表洋琴大鏡水龍花樓[illegible]高
莊大呢時花水浪邊新式通杆
潮綢云紗綠絲葛布各樣俱全
如蒙 光顧請至英大馬路拋
毬場第一家 現無分店[illegible]
上海老悅生與記謹啓

醫藥濟貧

寒暖不常人多
發熱身痛頭暈
胸痛等病 舍同
事十痛八九皆
請天官牌樓詹
筱仙先生診治
先生於貧病送
診外更備川樸
川連諸貴品寒
症施送 感謝代
佈 乙[illegible]
周召棠啓

正西洋鼻烟

茲有舊西
洋鼻烟出
售銅板金
花樹瓶嘜
爲記仕商
送呈官禮
等尊均可
價極克己
以廣招徠
上海二擺
渡餘拱號
啓 乙[illegible]

上海德商興隆洋行告白

本行在滬經辦各種貨物機器已三十餘
年歷蒙 各省官商賞鑒信實素昭今經
售德國克卜爾廠鋼質活動鐵路及各式
輪車又新式潘利司門油氣行動汽機本
行設有汽機及軌道並各種輪車全樣以
便 官商隨時試驗又經售德國柏靈總
電氣公司所造電燈光亮異常毋忽晴忽
明之憾並承辦各國名廠槍礮軍械水雷
火藥硝磺銅鉛雜物等選物務精定價從
廉如蒙 賜顧請至江西路中泗涇路口
本行與經理軍械機器帳房沈君譽伯面
議可也 甲[illegible]

廣東普澤園

九轉如圓丹

人之命門一身根本根本深藏腑臟
淺病叢起 景岳所謂溫補命門百不失一
此也本園秘煉此丸得乎異授神效馳名
專選血肉靈活鹿髓茸膠人乳生蛤蚧鳥
雞等依法配藥或杰汁淹浸或以血潤炙
使猛爲純大補不燥能治命門火衰陽痿
陰斷陽物不舉或舉即洩神短眼花頭暈
腰痛足軟肢體困倦遺精便類脾胃虛寒
飲食不化痰喘氣促及婦人虛弱久不孕
育既孕小產服能受胎助育每服丸多至
錢半爲率藥性猛分次服每兩洋七角
上海棋盤街[illegible]

告白

承發代寫英文
信札並寫合同
契券幷代收中
西帳目兼經拍
賣價甚廉
已如欲賜
顧者請移
玉至虹口
寶靈司路門牌
第十三號便是
英瑞臣師亭謹
啓 甲[illegible]

黃錦隆土號

在上洋石路
南香粉街口
自運大小洋
藥批發精製
清膏每洋一
兩五陳膏還
灰二兩六公
膏三兩冷籠
三兩四貨眞
克己貴客請
認本號不悞
乙[illegible]

半顛和尚神道

京都慈悲半顛僧前
在京諸友請相呼爲
神道今來滬幾載功
行海上諸君必有不

命相

決疑寫八字寄信內
或來申面判前程生
死禍福住寶善街天
寶棧 進雅亭路乙[illegible]

招人承造房屋

啓者今
欲造房
屋數間
其圖樣
已經打
好如有
人承造
請至新
關江海
關永豐
看圖面
議 甲[illegible]

Scotts Emulsion of Pure Cod Liver Oil

司各脫創製乳白淨鱉魚肝油

司各脫創製乳白淨鱉魚油[illegible]各具
中加入海帕花司分來司[illegible][illegible]及沙實
二物液之味如牛乳其易下嚥數滿雜
此無[illegible]叶[illegible]受之患習治療瘰癧血瘤

醫嚴賜[illegible]人[illegible]之[illegible]老[illegible]醫讚
[illegible]入氣[illegible]作證醫泰西名醫
[illegible][illegible]效今吞屈臣氏大藥房上海香
港福州漢口天津及中土各埠屈臣氏
大藥房兩家分銷均有出售 甲[illegible]

新到樺欄

自運廣東
名欄拷綢
貨眞價實
𠀤蒙批發
諸尊光顧
請移玉到
二擺渡同
吉里本號
面議
盤記號啓 乙[illegible]

必得其利

本行售票有
年歷中大彩
今售英六月
發財票鋪張
十二元單張
四開照算分
餘七角○上
洋寶驛街中[illegible]

請得大彩

英六月票
整張半張
分𡚒均可
[illegible]遠外埠
信賭原單
圖件上滬
棋盤街北
朝東石庫
門[illegible]

嘉定世醫

朱雲生外科
大方脈精理
瘡毒 進四五
六日准到寓
新衙門後永
平安巷第三
家午後設四
馬路一層樓
東首[illegible]書
處內 乙[illegible]

照碼七折

治白帶常下小
腹時痛月事參
差 上每盒三角

婦人白帶丸

○白濁丸[illegible]
白花柳[illegible]
[illegible]小便刺
[illegible]
[illegible]

漢口三彩

英四月分三彩並
上下附彩均係本
行售出早登申報
今售英六月分大
票如蒙惠顧及函
購當班回件不悞
因本行售票處日
前已遷移至永昇
平巷內大餘利洋
行交易恐未週知
故再申明[illegible]
漢鎮亭達利啓

招租

所有四馬路三
層樓西所經於
去年租與華衆
會一所早已開
張今又租與齊
蓮閣老房客及
富貴樓各一所
准以工竣開市
尚存一所價願
相宜如意速來
悅生棧面洽是
寶 乙[illegible]

發大彩

英正月二彩並
下附彩由本行
售出已登前報
今售英六月大
照市分釐六角半
半寧處信購增
上洋四馬路口
發圖行啓 乙[illegible]

公平保險

本行向代英國利文
浦公司經理房屋保
險歷有年所計公司
本銀英金六百餘萬
專保中西房屋華
洋棧房行號店戶之
生財貨物以及家用
什物等件統可保險
其價格外克己如蒙
賜顧至本行保險帳
房面議此佈 甲[illegible]

上海中西大藥房

疏風薄荷錠

[illegible]

分條七角

英六月份呂宋票出售全半照市零售

一定中 **鴻福來** **快得利**

新兌到一公[illegible]
道惠購立奉
上海四馬路乙[illegible]

招請妥實買辦

某老洋行
特托調換
妥實買辦
須能墊銀
五千兩者
出息極厚
詳細一切
問四馬路
巡捕房南
中和園對
門同康莊 乙[illegible]

分條五角八

雙張單張
四開照算
仕商賜顧
指明拋球場北

大減價

大富貴萬
利生必得
元啓[illegible]

桐油子出售

本行新
到桐油
子如有
貴客要
買來此
油請至
本帳房
看樣面
價可也
老太古
啓 甲[illegible]

光緒十六年四月初四日京報全錄

宮門抄○諭旨一道錄前○發抄 硃批五道○楚督張 奏已革官犯毋老丁單懇請留養摺○又 奏□同知片○護湘撫沈 奏席廷藎被控案審明議結片○都察院貴等 奏爲 奏聞請 旨摺○四月初四日內務府國子監鑲黃旗值日無引見○良有黃永安謝加級 恩○明桂假滿請 安○員泰前往口外賜奠請 訓○銘公請假十五日○召見軍機 蕭申○發抄 張之洞 會匪滋事拿獲首要各犯懲辦奉 硃批知道了着即嚴拿逃犯潘啓珍張艮堂等究辦毋任漏網欽此○又李壽蓉署漢黃德道奉 硃批吏部知道欽此○馬丕瑞奏黃仁濟補泗城府奉 硃批吏部議奏欽此○又知縣梁卓漢試看期滿奉 硃批知道了欽此○福潤奏長署山東藩印人 硃批知道了欽此

○○湖廣總督臣張之洞跪 奏爲已革官犯毋老丁單懇請留養恭摺仰祈 聖鑒事竊查已革湖北撫標右營候補守備王永福係孝感縣人因知情違禁代伊堂姪王恩榮運送私藏案內審依窩囤興販硫磺百斤以上發近邊充軍例擬發近邊充軍係已革職官應從重發往新疆効力贖罪聲明該革員有母劉氏年逾八旬親老丁單是否屬實應飭查明取結照例核辦經前督臣裕祿會同撫臣奎斌具奏准部議覆嗣據湖北按察使覺羅成允詳據武昌府知府李有棻詳稱遴卽行據孝感縣知縣亢廷審申覆傳訊戶口鄰具並蔣榮王恩渠王恩澄供報該革員王永福是係有母王劉氏年逾八十家無次子王劉氏因該革員任撫標當差移居省垣有年迭經飭據江夏縣知縣楊壽昌查訊保正王福元隣佑張正福僉供該革員王永福之父已故母王劉氏只生王永福一人娶妻任氏生子幼小實係家無次丁王永福平日孝順並無觸犯遊蕩忘親情事不敢扶同捏飾等語詰之王劉氏與該革員王永福供均相符取具各結請照軍流人犯枷號四十日准其存留養親由司詳經咨准刑部咨覆以官犯應否准予留養向係奏明辦理今王永福係已革守備未便據咨核辦應令專摺奏報到日再行核議等因又經轉飭遵辦去後茲據署湖北按察使方恭釗詳據武昌府知府李有棻轉據署江夏縣知縣楊壽昌復傳王劉氏與保隣人等及該革員查訊供仍與前相同取具各供甘印結由府詳經該署司覆查該革員王永福既據查訊保隣人等僉供實係母老丁單該革員平日並無忘親不孝情事核與留養之例相符應請仍照原擬比照軍流人犯准其存留養親該犯在光緒十五年三月十六日恭逢 恩詔以前惟該革員向未到配應否查辦聽候部議等情具詳請奏前來臣覆核無異除將齎到印甘各結咨送刑部核覆並咨兵部查照外謹會同新授察哈爾都統湖北巡撫臣奎斌恭摺具奏伏乞 皇上聖鑒 勅部核覆施行謹 奏奉 硃批該部議奏欽此

○○張之洞片 再湖北荊州理事同知聯興自光緒十二年十二月十五日到任起扣至十五年十二月十五日三年期滿茲准荊州將軍祥亨咨稱該同知聯興聽斷公允辦事認眞請援照成案奏請留任暫行停選等情前來臣查荊州駐防兵民雜處該員聯興辦事認眞聽斷公允兵民相安該同知甫經試俸三年期滿自非須選之員核與部咨歷辦核准停選成案相符應請留任暫行停選庶於旗營地方兩有裨益合無仰懇 天恩俯准將該員聯興留任三年暫行停選以資治理謹會同荊州將軍臣祥亨附片陳請伏祈 聖鑒謹 奏奉 硃批吏部議奏欽此

○○沈晉祥片 再東安縣在籍道銜廣西候補知府席廷荐前被同鄉職員魏德丞縣控強奪未婚媳爲妾抗傳不到據該縣知縣孫開祥稟經批司詳由前撫臣邵友濂奏參暫行革職提省審辦奉 旨着照所請吏部知道欽此欽遵行司提審在案茲據署理布政使崔穆之兼署按察使呂世田提集兩造人証審明供情議擬詳請奏結前來臣覆查魏德丞控席廷荐均籍隸東安縣席廷薦由監生報捐同知軍功保舉知府留於廣西補用並加道銜與魏德丞鄰村素不認識光緒三年魏德丞邀媒易經元聘定伍祖茂之女春香與長子魏本益爲妻十四年四月席廷荐欲置妾以廣嗣續託李祥雲代爲尋訪李祥雲因聞伍春香性情馴良往向伍祖茂探聞答以業已許字而返維時魏德丞因魏本益長成央易經元往商迎娶伍祖茂屢次約緩魏德丞適聞李祥雲有欲置伍春香與席廷荐爲妾之事遂疑伍祖茂意欲悔婚即以席廷荐奪媳爲妾等情具控該縣孫開祥差傳正値席廷荐與族人席藎田在永州府構訟未回該縣屢傳未到稟經批司詳奏參革提省集訊得悉前情案無遁飾應即議結此案魏德丞控告席廷荐強奪伊已聘之媳伍春香爲妾訊因李祥雲曾代席廷荐前向伍春香之父伍祖茂探問實屬因疑致誤並非有心誣告應請免其置議暫革道銜廣西候補知府席廷荐被魏德丞控告由縣差傳因另案赴府未即投訊尚非抗傳應毋庸議並請開復原官李祥雲不知伍春香業已許字前往作伐向無不合亦毋庸議伍春香年已及笄飭令魏德丞爲伊子魏本益擇期迎娶無干省釋未到人証免提省累席廷荐與席藎田互控之案已由永州府訊明另結除將全案供招咨部查核外所有審明議結並請將席廷荐開復原官緣由附片奏明伏乞 聖鑒訓示施行謹 奏 硃批刑部議奏欽此

○○都察院左都御史臣貴恒等跪 奏爲 奏聞請 旨事據河南已革教諭王恂之以縣官狹嫌捏詳壞大計寃抑難伸等詞赴臣衙門投遞臣等公同訊問據王恂之供年三十八歲河南武陟縣舉人遵例報捐教職於光緒十年選授汜水縣教諭勸生員無事不入公門不交吏役不意十四年冬縣官憑爾熾將武生王金鼎生員王錫光以爭訟地畝一案堂訊送學據該生等訴稱王錫光因外甥貴春被捕役劉其祥等誣良爲盜毒拷斃命該捕賈玉冒充屍親領埋該生聞知控縣旋宥王丑曾與王金鼎爭贖地畝早經和處忽又與訟牽告王錫光明知該縣規避處分徇庇捕役串買王丑爲參牽告豫爲誣陷地步特行堂訊送學等情隨據縣幕張國鉷函稱買春一案伊卽飭捕自了有親筆信件可証至十五年正月該縣進省其表姪賈厚疆與其門丁孫鳳梧皆讐恨該生有意誣陷廢員守正不敢阿從藉會試擺禍而去榜後在禮部領照五月回任値該縣借王丑之案酷打王錫光並以不服堂訊通詳憲批未下案情未實驟取該生年貌適前署教諭張香國受賈厚疆架唆覇印詰廢員重赴省垣領札意在躭延時日以遂其羅織之私並代張香國捏詞誣稟幸蒙府批飭未遭中傷六月院考完竣該縣催取年貌甚急旋據移到撫憲批准照送年貌但隣寒暖不敢幫同出詳該縣愈加讐恨直至七月初七日始送文武生入學旋即決除賓興將學業舊章停廢架唆罷課曾稟明兼署學憲倪有批稟爲據又借八月上丁祭辰暗使武新生何登瀛等數人生覿課祭一面明使學官按名開送復捏詞代何生等誣控書斗在該縣案下當經牒請會訊罝若罔聞有牒文該生聲明公稟爲憑乃竟舞文於大計之際匿稟牒恭庇一役爲之革生員參學官初則規避處分繼則橫加中傷該幕友張國鉷該表姪賈厚疆門丁孫鳳梧狼狽爲奸該縣於十月間忽忽進省比回則揚揚得意其爲營脫誣陷情形顯然查捏詳考語自以利心太重直是誅心欲加之罪何患無辭該縣任汜十年賺扣民間差徭錢計析銀三萬餘兩包攬車馬雇覓取巧並無總局亦無清單而捏欵報銷有册報可憑現又串通省衿欺扣鄭工民料價萬金士民稟追刁延未發黃河汜水民口所有柴合盛等各行戶除季規外勒借動千金幕友張國鉷勒借尤橫俱有帳據可查行戶王漣喜曾以憑少爺等登門咆哮控府有案至侵吞漕糧浮收雜稅並屢被控發現聞省城恒順號等該縣生息一銀兩爲數甚鉅汜本簡缺該縣以十年而贓累巨萬其爲貪汚營私已可概見而該縣表姪賈厚疆尤爲兇橫廢員呈中所指草菅民命一欵有手信可証所指誣革生員一欵有另案送學兼飭捕自了函信可証所指挾嫌捏詳學官塡入大計一欵有架唆覇印親筆係子 及批稟公稟等件可証如屬虛誣甘願反坐去年臘月曾通詳各憲未蒙昭雪爲此鈔黏証據來京呈訴再本籍武陟縣捏報沙壓私徵 國課前後案卷並請徹查等語餘與原呈略同臣等查該革員王恂之控稱汜水縣馮爾熾藉案誣革生員王錫光因該革員不肯扶同出詳挾嫌捏詳塡入大計並臚列該縣幕友等串通唆使及該縣貪汚營私各情案關考核大典既據呈稱寃抑處實均應徹究臣等不敢壅於 上聞謹錄原呈恭呈 御覽伏乞 聖鑒訓示再據該革員結稱在本府本道藩司學政巡撫衙門各稟控一次均未查辦合併聲明謹 奏奉 旨已錄

光緒十六年四月初五日京報全錄

宮門抄○諭旨四道錄前○閩督卞 奏爲匯解各欵京餉摺子○蘇織造文 奏爲報銷光緒十四年辦差銀兩摺子○又 奏爲報銷辦花素荷包料工銀兩摺子○又 奏爲報銷添派緞綢料工銀兩摺子○鳳陽關督王 奏爲委解稅項繕單奏聞摺子○廣西撫馬 奏爲叅革劣幕驅逐出境夾片○四月初五日理藩院鑾儀衛光祿寺八旂兩翼值日無引見○伯王因伊子賜祭謝 恩○裕公假滿請 安○湖南提督鄭紹忠到京請 安○還公續昌各續假五日○海公請假十五日○召見軍機 鄭紹忠巴克坦布

○○頭品頂戴閩浙總督臣卞寶第跪 奏爲匯解各欵京餉委員起程日期恭摺仰祈 聖鑒事竊照光緒十六年分部撥內務府茶稅京餉銀五萬兩戶部茶稅京餉銀二十萬兩固本京餉銀每月五千兩當飭司局籌解並因部議停止匯兌曾經奏明閩省並無現銀擬令商號先行墊解俟有上庫日期提欵發還在案茲解內務府茶稅銀一萬五千兩戶部茶稅銀二萬兩固本銀一萬五千兩委令候補通判丁策勳督同號商如數籌墊進京投納該委員定於本年閏二月二十日起程仍俟報到上庫日期再行由閩提欵發還據福建稅厘善後兩局司道具詳前來除分咨查照外臣謹恭摺具奏伏乞 皇上聖鑒謹奏奉 硃批該衙門知道欽此

○○二品頂戴蘇州織造奴才文琳跪 奏爲報銷光緒十四年分動用辦差銀兩繕造黃冊進呈 御覽恭摺仰祈 聖鑒事竊查奴才衙門辦差一項當因關稅停徵經前織造錫祉奏准於江蘇藩庫按月撥銀二千五百兩恭備 內務府造辦處傳辦 上用一切零星活計之需歷經遵循辦理按年造冊專摺奏銷在案奴才伏查光緒十三年分報銷截至十四年二月止今自十四年三月接算起扣至十五年二月止又屆一年限續由江蘇藩司撥到無閏銀三萬兩先後奉造辦處傳辦各色錦畫絹一兩批黃緞繡雀尾轎項鳳衣三分並素緞紡絲等項動用料工銀一萬七千八百二十四兩一錢四分八厘裝盛解費銀一千二百一十一兩六錢四分九厘內務府傳辦兩次恭上皇太后徽號鑴刻玉冊玉寶二分動用料工盛裝解費銀三千八百六十七兩發差八齎棒十三年分奏銷摺進京盤費銀三十三兩三錢四厘又本年畫作工食銀三十六兩共動用銀二萬二千九百七十一兩八錢三分一厘上屆不敷銀五千八百三十七兩五錢六分七厘前織造奉暫任內各項由十四年辦差欵內照數動支計餘剩銀一千一百九十兩六錢二厘尚有奉傳灑金絹等項活計歸入下屆造報除照例造冊呈送內務府造辦處核銷外理合繕造黃冊恭摺奏呈 御覽伏乞 皇上聖鑒謹奏奉 硃批該衙門知道冊併發欽此

○○二品頂戴蘇州織造奴才文琳跪 奏爲報銷奉辦花素荷包動用料工銀兩專案繕造黃冊進呈 御覽恭摺仰祈 聖鑒事竊奴才叅奉內務府札開據內敢總管太監李得順奉 旨傳做杏色文帶花大荷包四千個又據小太監聯喜奉 旨傳辦賞用石青素緞面大何包二百對飭令赶緊辦解前來伏查此項活計應需料工銀兩向於辦差欵內動用實銷不扣九分申餘裝盛解費亦俱作止開文嗣以辦差項下無欵織辦經奴才呈明實在情形當由內務府奏請飭下戶部轉行江蘇巡撫指撥欵項旋經江蘇藩司撥到銀八千九百六十兩遵即按照文傳顏色數目及奉發式樣敬謹織繡成做齊全解京交納所用料工銀兩仍援歷屆動支辦差放未核實辦理共動用料工銀八千三百五十八兩裝盛解費銀四百兩四錢六分四厘計餘剩銀五錢三分六厘暫留織庫另案存儲備用除造冊呈送戶部核銷暨咨報內務府查考外理合專案繕造黃冊恭摺奏呈 御覽伏乞 皇上聖鑒謹奏奉 硃批該衙門知道欽此

○○二品頂戴蘇州織造奴才文琳跪 奏爲報銷奉辦添派緞綢動用料工銀兩繕造黃冊進呈 御覽恭摺仰祈 聖鑒事竊奴才於光緒十五年二月十四日奉內務府劄開三織造每年所解緞綢不敷應用現在又有應備 上賞各件庫儲無存奏明添派大小卷八五絲緞暨蟒緞等項共九百五十疋件以備 賞需等因並抄錄原奏欵目清單行令辦解前來奴才遵即按照歷辦成案

估計所需料工銀兩呈請戶部指撥欵項旋准蘇州藩司撥到銀一萬三千二百四十四兩一錢九分嗣以查明奉派蟒緞一欵內務府未經派過實係滿粧蟒袍較原估價值相去懸殊至改織一半以奉撥之欵計之尚不敷銀一百四十餘兩擬於捐欵餘剩項下動用藉省周章當經呈明內務府戶部去後旋奉核准照辦奴才敬謹購料開工計照單辦成 上用大卷八絲緞二百疋小卷八絲緞二百件官用蟒緞即滿粧蟒袍二十五疋大卷五絲緞一百疋小卷五絲緞四百件由海道解 京呈交在案共動用料工裝盛等項銀一萬三千三百九十三兩七分三釐計蘇州藩司撥到銀一萬三千二百四十四兩一錢九分又捐欵餘剩項下銀一千五百二十六兩二錢七分四釐內將前織造恭辦 大駕鹵簿餘剩銀七百三十一兩六錢九分三釐歸入大運正欵題銷案內造報實餘剩銀七百九十四兩五錢八分一厘共應作收銀一萬四千三十八兩七錢七分一厘除動用前項工需銀一萬三千三百九十三兩七分三釐計餘剩銀六百四十五兩六錢九分八厘仍歸捐欵項下存留織庫備用謹另具清冊咨送內務府戶部核銷外理合繕造黃冊恭摺奏呈 御覽伏乞 皇上聖鑒謹奏奉 硃批該衙門知道冊併發欽此

○○二品頂戴安徽鳳潁六泗道兼管鳳陽關稅務臣玉康跪 奏爲奏聞事竊照鳳陽關監督每屆一年期滿例領養廉銀六千兩辦公銀六千兩向在徵收關稅正盈銀兩項下開支前因盧鳳道兼管稅務已有道任養廉足敷公用是以將關任養廉辦公等銀解交造辦處充公嗣於乾隆三十年二月間前監督臣阜爾岱具奏交銀摺內奉 硃批嗣後關任養廉每年賞汝銀一千兩即後任亦照此辦理欽此欽遵在案光緒二年復關以後收數短絀歷於正稅內提撥養廉辦公銀各一千兩奏明解赴造辦處交納亦在案茲自光緒十五年二月初一日起扣至十二年正月底止一年期滿徵不足額並未收有盈餘銀兩惟有仍照各上屆在於關稅正銀項下提出養廉銀一千兩辦公銀一千兩二共銀二千兩解歸造辦處公用又鳳陽大關徵收稅銀每兩向有節省歸公銀七分並裁革傾銷火工飯食等項銀七分歷經遵章奏明解交造辦處本屆一年期滿共徵歸公銀一千九百九十八兩二錢五分三厘二毫傾銷銀一千九百九十八兩二錢五分三厘二毫又徵收關稅積存平餘錢餘銀三千五十六兩九錢五分七厘五毫向爲解部平飯及添補各口經費等用除循供動支銀二千九百二十一兩九錢五分七厘五毫外仍存平餘錢餘銀一百三十五兩又關稅內何有充公一厘爲添補平飯及一切辦公之用撙節支銷計餘銀三十二兩八錢以上六欵共解銀六千一百十四兩三錢六厘四毫除委員解交造辦處兌收外理合繕具清單恭摺奏明伏乞 皇上聖鑒謹奏奉 硃批該衙門知道單併發欽此

○○馬丕瑤片 再吏治贊襄多資幕友而幕友把持最壞吏治廣西官吏經臣力加整頓似有各圖自新之機仍有牢不可破之習則幕友之把持壞之也查臬司爲刑名匯總首府爲發審關鍵兩署幕友得人則通省之庶獄公平乃有劣幕朱文煒號香溪廣東人始則以筆札之司改就刑席繼則以因緣之巧盤踞上游臬司首府兩席專擅近二十年把持陰險權勢歸廣通聲氣四布黨徒每遇府廳州縣蒞事之初必有聲引非其門生即其親友無論勝任與否一經關說不敢稍違常有身受重聘壽常案件亦不能辦者默察官場情不畏上司而畏該幕以上司未必久任該幕則永無更易也甚且恃爲奧援賴其彌縫上下相蒙諱命諱盜吏治之壞職此之由臣愚以爲欲清吏源先除幕蠹請 旨飭將該劣幕朱文煒驅逐出境永不許在廣西幕所有臬司首府兩署刑名另行分延品學兼優之士專司辦理其庸闇之門生親友及屬幕如有似此胆大妄爲跡涉把持者由臣隨時查叅驅逐以破積習而清吏治是否有當理合附片具陳伏乞 聖鑒訓示謹奏奉 硃批着照所請欽此

光緒十六年四月初六日京報全錄

○諭旨一道錄前○發抄 硃批五道○陝督楊等奏請撥甘肅西寗大通二縣學額摺○又 奏揀補都司要缺摺○粵督李等奏遵 旨揀補首府要缺摺○陝督楊 奏揀補知縣員缺摺○湘撫張 奏報到任接印日期摺○又 奏司滇飭回本任片

宮門抄

○四月初六日吏部翰林院侍衞處値日 翰林院引 見十六名奉宸苑四名正黃滿九名正紅蒙四名○李文田謝授閣學 恩○耆齡容山各請假十日○召見軍機 麟書錢應溥 現換實地紗袍褂○發抄 張曜奏朱行棋調補曲阜令等缺奉 硃批吏部議奏欽此○又漕船開行日期奉 硃批戶部知道欽此○又堵築西紙坊漫口動用經費報銷奉 硃批該部知道欽此○又委署州縣班次奉 硃批吏部知道欽此○倪文蔚奏驗收沁工完竣奉 硃批知道了欽此

○○太子少保頭品頂戴陝甘總督臣楊昌濬甘肅學政翰林院編修臣胡景桂跪 奏爲請撥甘肅西寗大通二縣學額以廣登進而勵士氣恭摺仰祈 聖鑒事竊臣等據西寗道方鼎錄詳據西寗府知府倭什鏗額輔擬署西寗縣知縣姜定保署大通縣知縣李南炳詳稱該各縣紳士稟該處文風漸盛學額過隘請加增西寗縣學額四名大通縣學額二名等情當經行司核議茲據署甘肅布政使裕祥議覆前來該臣等查得西寗府屬西寗碾伯大通三縣貴德循化二廳各立學官歲科取進皆有定額惟丹噶爾巴燕戎格二廳建置稍遲未設學校附試於西寗縣學從前應試人少故定額八名現在該縣並丹戎二廳每屆應考四百餘人文風漸盛學額八名實形狹隘又大通縣向無學校至乾隆年間始改衞爲縣添設學官彼時文學甫興故定額二名今童生應試者八九十人學額二名不無遺棄之才該二縣應考人衆較之循化貴德二廳各僅二十餘人應試額進各四名未免向隅西寗地居邊徼漢番回撒雜處其間曩時文教未興故學額較隘茲蒙 聖朝德澤涵濡有年西寗大通人文漸盛臣景桂前按臨西寗府該二縣文風較他屬爲優特以額數有定佳卷遺棄頗多殊爲可惜該紳等請廣學額以資鼓勵自係實情惟查前准部咨學額例有定數不得輕易加增等因臣等再三籌酌惟有就各屬情形變通辦理查寗夏府屬寗夏寗朔二縣各學額十七名慶陽府屬安化縣固原直隸州各學額十二名兵發後地方元氣未復應試人少歷任學臣皆以進不如額每屆各扣取數名至十數名之多今西寗大通二縣既屬額隘才溢似應挹彼注茲酌量抽撥以照平允擬於寗夏寗朔二縣學額各十七名內各抽撥二名合計四名撥入西寗縣學安化縣固原直隸州學額各十二名內各抽撥一名合計二名撥入大通縣學如此一轉移間於通省學額既無加增之嫌而士子奮興益勵潛修之志誠於學校裨益良多所有臣等請撥西寗大通學額以廣登進而勵士氣緣由謹合詞恭摺具陳伏乞 皇上聖鑒勅部議覆施行再此摺係臣昌濬主稿合併聲明謹奏奉 硃批禮部議奏欽此

○○太子少保頭品頂戴陝甘總督臣楊昌濬跪 奏爲揀員借補都司要缺以實營伍恭摺仰祈 聖鑒事竊臣接准兵部咨開甘肅西寗鎮屬白塔營都司韓邦喜病故遺缺係題補第一輪第四缺應用儘先人員請補請以補用遊擊留甘儘先補用都司袁盈發升補核與論缺章程不符仍令迅揀儘先合例人員請補等因當經檄飭揀補去後茲據署西寗鎮總兵鄭連拔呈稱遵飭揀選得儘先叅將鎮標右營守備王敏老成諳練熟悉營伍堪以借補等情臣查西寗鎮屬白塔營都司員缺設處邊隘巡防緝捕最關緊要非精明幹練熟悉地方情形之員難資治理該員王敏質地篤誠辦事奮勉以之借補斯缺洵堪勝任且與輪補章程相符合無仰懇 天恩俯念員缺緊要准以王敏借補白塔營都司員缺以期得力如蒙 僉允俟奏准部覆後即行給咨赴部引 見俾符定制除該員履歷冊另咨送部並所遺守備員缺現有應補人員容俟另行揀補外謹會同甘肅提督臣周達武合詞恭摺具奏伏乞 皇上聖鑒謹 奏奉 硃批兵部議奏欽此

○○頭品頂戴兩廣總督臣李瀚章署理廣東巡撫布政使臣游智開跪 奏爲首府員缺緊要遵 旨揀員調補恭摺奏 聞仰祈 聖鑒事案於光緒十五年十一月初三日准吏部咨欽奉 上諭廣東廣州府知府員缺緊要着該督撫於通省知府內揀員調補所遺員缺着祝維城補授欽此旋於十二月十一日又准吏部咨奉 上諭廣東廣州府遺缺着盧秉政補授欽此查廣東廣州府員缺爲省會首郡管轄一十四縣地方遼闊政務殷煩且時有緊要案件發交查議推鞫非精明幹練熟悉情形之員不足以資治理臣等與藩臬兩司於通省現任知府內逐加遴選查有惠州府知府李燧年五十四歲廣西蒼梧縣人由舉人報捐郎中簽分刑部廣東司行走同治二年癸亥科中式進士奉 旨着候報滿後以該部郎中即補五年丁母憂八年服闋光緒五年補湖廣司郎中七年閏七月奉 旨記名以御史用八年五月截取奏 旨記名以煩缺知府用九年 京察一等補陝西道監察御史轉掌江南道監察御史十年二月十九日奉 旨補授高州府知府是年八月初六日到任因迴避原籍五百里以內調補惠州府十三年十月二十一日到任現調署廣州府知府該員穩練篤實才堅俱優以之調補廣州府知府洵堪勝任與例亦屬相符據藩臬兩司會詳請奏前來合無仰懇 天恩俯准以惠州府知府李燧調補廣州府知府實於省會要缺有裨如蒙 俞允所遺惠州府知府員缺遵 旨即以盧秉政補授再該員李燧係現任知府揀調首府銜缺相當毋庸送部引 見亦毋庸核計叅罰合併陳明所有揀員調補首郡知府緣由謹合詞恭摺具奏伏乞 皇上聖鑒訓示謹奏奉 硃批吏部議奏欽此

○○太子少保頭品頂戴陝甘總督臣楊昌濬跪 奏爲揀員請補知縣員缺以裨地方恭摺仰祈 聖鑒事竊據署藩司裕祥署臬司程鼎芬會詳稱甘肅平遠縣知縣色普正額告病所遺係沖煩二項中缺曾經聲明扣留由甘揀補向來部章甘肅升調補缺變通辦理知縣要缺一項初任候補並揀發委用以及到省在後各員均准通融揀選題補部選各缺道府以至未入流亦照請補要缺章程無論何項缺出擇其人地相宜之員請補等語今平遠縣缺查有候補知縣明邦忠年四十九歲四川廣安州人祖籍湖北興國縣由文童投入圍原提臣雷正綰軍營襄辦文案於擊退長武竄賊暨淸淵解圍案內保以從九品選用陝西全境肅清案內保俟選缺後以縣丞用並戴監鄒湯平金積壘賊巢寗靈肅淸案內保舉免選本班以縣丞分省歸單功班前儘先補用克復巴燕戎格城暨剿滅河州各境巋賊案內保以知府留甘補用光緒元年三年咨赴部驗看領照到省五年奏補平羅縣知縣二月十二日到任嗣聞計丁母憂服滿起復赴部驗放仍以原官分發原省補用十三年六月初三日到省署臬司程鼎芬甫經到任例不加考署藩司裕祥到任雖未及三月曾於臬司任內查得該員情形孰悉辦事穩成歷署靖遠中衞玉門各缺辦理一切均殊妥協且在甘有年於路風土民情最爲熟悉以之請補平遠縣知縣實堪勝任會詳請奏前來臣查明邦忠才具明練事理實心合無仰懇 天恩准以該員補授平遠縣洵於地方有裨如蒙 俞允銜缺相當毋庸送部引 見該員並無叅罰案件謹恭摺具陳伏乞 聖鑒訓示謹奏奉 硃批吏部議奏欽此

○○頭品頂戴調補湖南巡撫臣張煦跪 奏爲恭報微臣到任日期即謝 天恩仰祈 聖鑒事竊臣前准吏部咨光緒十五年十二月十四日奉 上諭湖南巡撫着張煦調補即赴新任無庸來京請訓欽此轉行到臣當即具摺謝 恩遵於十六年正月初八日交卸陝西巡撫篆務一面將經手事件淸理完竣赶即東裝起程由商州順流而下行至武昌與督臣張之洞晤商一切後又泝江上駛馳抵湖南省城閏二月十七日准護撫臣沈晉祥委代理長沙府知府道環慶撫標中軍叅將長立將巡撫關防並 王命旗牌八面杆付暨文卷書籍等件齎送前來臣恭設香案望 闕叩頭祇領任事伏念臣猥以凡質疊荷 隆施由部曹外任郡守洊歷監司不數年即濫膺疆寄思 高厚之難酬泳淵是懍念時艱之罔濟夙夜懷慚茲復仰 恩命調撫湖南任重材輕彌深悚惕查湘省素稱繁庶苗瑤錯居散練游民所在皆有巡撫統轄全省安民察吏籌餉練兵在在均關緊要如臣檮昧深懼弗勝惟有殫竭愚忱不辭勞怨遇有重大事件函商督臣和衷辦理以冀仰答 鴻慈於萬一所有微臣到任日期除恭疏[illegible]迅報外謹繕摺叩謝 天恩伏乞 皇上聖鑒再臣經過陝西商州河南淅川廳湖北襄陽安陸武昌湖南岳州等府雨暘應時麥苗暢茂民情安謐堪以上慰 宸廑合併聲明謹 奏奉 硃批知道了欽此

○○張煦片 再護理撫臣沈晉祥現已交卸應即回臬司本任供職兼署臬司糧儲道呂世田交卸兼署臬篆專辦本任糧儲道事務各專責成除分檄飭遵外謹會同湖廣總督臣張之洞附片具奏伏乞 聖鑒謹奏奉 硃批知道了欽此